Ký số bởi: TẬP ĐOÀN ĐẦU TƯ VÀ PHÁT TRIỂN CÔNG NGHIỆP BECAMEX - CTCP
Email: info@becamex.com.vn
Ngày ký: 17/11/2025 12:32:35+07:00
Xác thực bởi: VNPT-CA SITA2

# QUY HOẠCH CHI TIẾT XÂY DỰNG TỶ LỆ 1/500
## KHU DÂN CƯ HIẾU CẢM 2 PHƯỜNG CHƠN THÀNH - TỈNH ĐỒNG NAI
# BẢN ĐỒ QUY HOẠCH TỔNG HỢP ĐƯỜNG DÂY ĐƯỜNG ỐNG KỸ THUẬT

**GHI CHÚ:**

- (1.1) NHÀ Ở LIÊN KẾ LOẠI 1
- (1.2) NHÀ Ở LIÊN KẾ LOẠI 2
- (1.3) NHÀ Ở LIÊN KẾ LOẠI 3
- (1.4) NHÀ Ở XÃ HỘI
- (1.5) CHUNG CƯ
- (2.1) CÔNG TRÌNH TRƯỜNG MẦM NON
- (2.2) CÔNG TRÌNH TRƯỜNG TIỂU HỌC
- (2.3) CÔNG TRÌNH TRƯỜNG THCS
- (2.4) CÔNG TRÌNH TRƯỜNG THPT
- (2.5) CÔNG TRÌNH DVTM
- (2.6) CÔNG TRÌNH Y TẾ
- (3.1) CÔNG VIÊN ĐƠN VỊ Ở
- (3.2) CÔNG VIÊN ĐÔ THỊ
- (3.3) CÂY XANH CÁCH LY
- (4.1) CÔNG TRÌNH HẠ TẦNG - BÃI XE

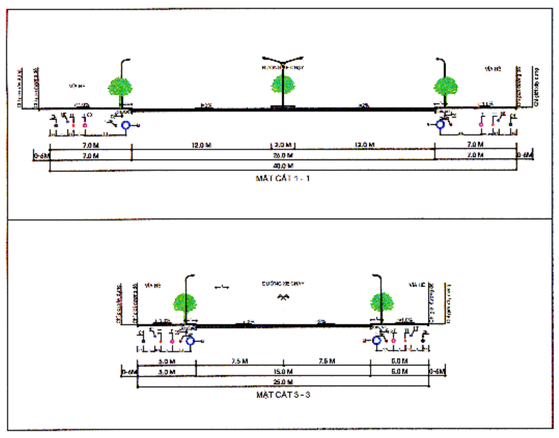


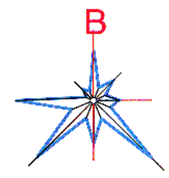


TỶ LỆ XÍCH

50
0
100

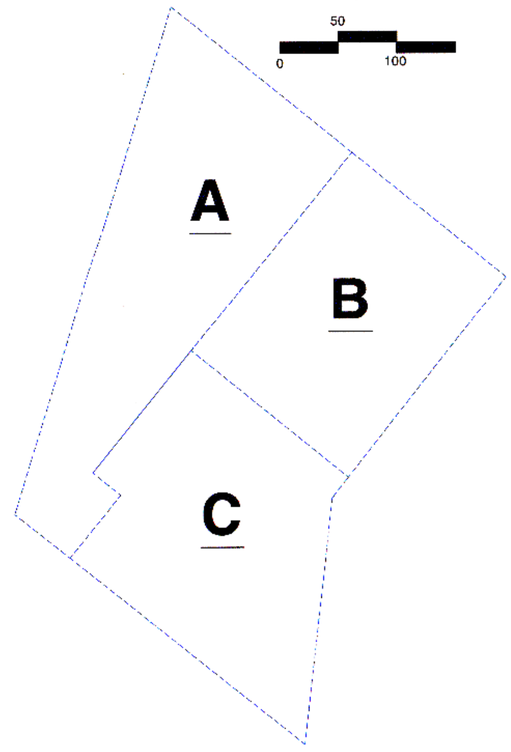


SƠ ĐỒ CÁC ĐƠN VỊ Ở

Giáp QH KDC Hiếu Cảm 1
P. Chơn Thành, Đồng Nai

Giáp KDC hiện hữu khu phố Hiếu Cảm

Giáp QH KCN
Becamex - Bình Phước

Giáp QH KDC
Đồng Tâm

DIỄN GIẢI KÍ HIỆU

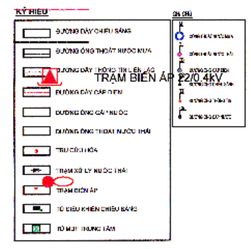


**KÍ HIỆU**

- RANH GIỚI LẬP QUY HOẠCH
- ĐƯỜNG GIAO THÔNG
- CÔNG TRÌNH
- SÂN VƯỜN, ĐƯỜNG DẠO
- CÂY XANH CẢNH QUAN

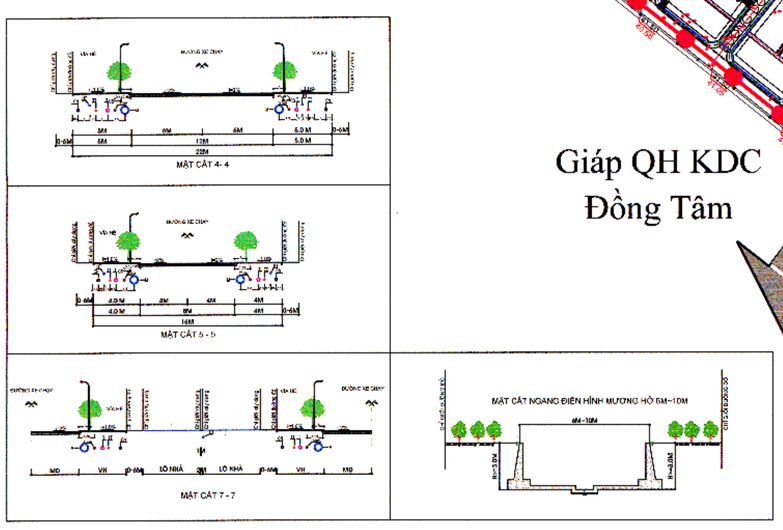


* Ghi chú: Hình ảnh phối cảnh chỉ mang tính chất tham khảo

CƠ QUAN PHÊ DUYỆT
UBND PHƯỜNG CHƠN THÀNH
CHỦ TỊCH
Nguyễn Anh Tài
KÈM THEO QUYẾT ĐỊNH SỐ 1677/QĐ-UBND NGÀY 25 THÁNG 4 NĂM 2026

CƠ QUAN THẨM ĐỊNH
PHÒNG KINH TẾ, HẠ TẦNG VÀ ĐÔ THỊ P. CHƠN THÀNH
TRƯỞNG PHÒNG
Lê Tấn Bình
KÈM THEO CÔNG VĂN SỐ 852/KT-TT NGÀY 24 THÁNG 4 NĂM 2026

CHỦ ĐẦU TƯ (CƠ QUAN TỔ CHỨC LẬP QUY HOẠCH)
CÔNG TY CP PHÁT TRIỂN HTKT BECAMEX - BÌNH PHƯỚC
TỔNG GIÁM ĐỐC
Đặng Văn Đông
KÈM THEO TỜ TRÌNH SỐ 1057/TTr-BDP NGÀY 17 THÁNG 4 NĂM 2026

CÔNG TRÌNH- ĐỊA ĐIỂM: **QUY HOẠCH CHI TIẾT XÂY DỰNG TỶ LỆ 1/500**
KHU DÂN CƯ HIẾU CẢM 2
PHƯỜNG CHƠN THÀNH, TỈNH ĐỒNG NAI

TÊN BẢN VẼ:
BẢN ĐỒ QUY HOẠCH TỔNG HỢP ĐƯỜNG DÂY ĐƯỜNG ỐNG KỸ THUẬT

| | | | |
|---|---|---|---|
| BẢN VẼ : QH 14 | GHÉP: | TỶ LỆ: 1/500 | NGÀY HT: / 2026 |
| THIẾT KẾ | KS. LÊ TẤN KHANH | | |
| CHỦ TRÌ | KS. LÊ TẤN KHANH | | |
| CHỦ NHIỆM | KTS. VÕ THANH TUYỀN | | |
| QL KỸ THUẬT | KTS. NGUYỄN HỮU PHI | | |
| GĐ.TTQH | KTS. VÕ THANH TUYỀN | | |

ĐƠN VỊ TƯ VẤN THIẾT KẾ
TẬP ĐOÀN ĐẦU TƯ VÀ PHÁT TRIỂN CÔNG NGHIỆP BECAMEX - CTCP
P. TỔNG GIÁM ĐỐC
NGUYỄN VĂN THÀNH HUY
ĐỊA CHỈ: TẦNG 10, TÒA NHÀ MPLAZA SAIGON, SỐ 39 LÊ DUẨN, P. SÀI GÒN - TP. HỒ CHÍ MINH, VIỆT NAM

TÊN CÔNG TRÌNH: KHU DÂN CƯ HIẾU CẢM 2
TÊN BẢN VẼ: QH 14 BẢN ĐỒ QUY HOẠCH TỔNG HỢP ĐƯỜNG DÂY ĐƯỜNG ỐNG KỸ THUẬT

BM-35-01-25110001

Ký số bởi: TẬP ĐOÀN ĐẦU TƯ VÀ PHÁT TRIỂN CÔNG NGHIỆP BECAMEX - CTCP
Email: info@becamex.com.vn
Ngày ký: 17/11/2025 12:32:35+07:00
Xác thực bởi: VNPT-CA SHA2

# QUY HOẠCH CHI TIẾT XÂY DỰNG TỶ LỆ 1/500

## KHU DÂN CƯ HIẾU CẢM 2 PHƯỜNG CHƠN THÀNH - TỈNH ĐỒNG NAI

# BẢN ĐỒ QUY HOẠCH HỆ THỐNG VIỄN THÔNG THỤ ĐỘNG

B

TỶ LỆ XÍCH

50

0 100

Giáp QH KDC Hiếu Cảm 1
P. Chơn Thành, Đồng Nai

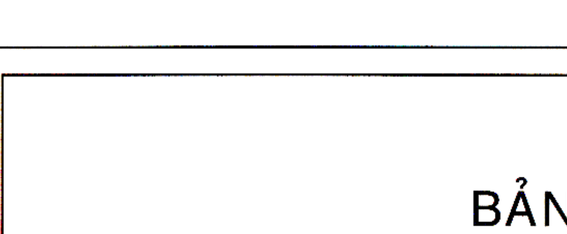

| KÍ HIỆU | |
|---|---|
| | RANH GIỚI LẬP QUY HOẠCH |
| | ĐƯỜNG GIAO THÔNG |
| | SÂN VƯỜN, ĐƯỜNG DẠO |
| | CÂY XANH CẢNH QUAN |
| | 1 x Ống uPVC Phi 110 |
| | 1 x Ống uPVC Phi 110 |
| | Hố ga thông tin liên lạc 900 x 900 mm |
| | Trạm BTS |

**THUYẾT MINH SƠ BỘ**

- HIỆN TRẠNG:
- KHU VỰC THIẾT KẾ LÀ KHU VỰC QUY HOẠCH MỚI, TRONG KHU QUY HOẠCH CHƯA CÓ HỆ THỐNG THÔNG TIN LIÊN LẠC HOÀN CHỈNH, CẦN THIẾT XÂY DỰNG MẠNG LƯỚI THÔNG TIN LIÊN LẠC HOÀN CHỈNH CHO KHU VỰC THIẾT KẾ BÁM THEO ĐỊNH HƯỚNG PHÁT TRIỂN ĐÔ THỊ CỦA TỈNH.
- NGUỒN CẤP THÔNG TIN LIÊN LẠC: ĐƯỢC LẤY TỪ MẠNG LƯỚI VIỄN THÔNG KHU VỰC (TRẠM VIỄN THÔNG HUYỆN CHƠN THÀNH) QUA TUYẾN CÁP QUANG TRÊN CÁC ĐƯỜNG TRỤC CHÍNH KHU DÂN CƯ HOA VINH 1 KẾT NỐI VÀO PHẠM VI DỰ ÁN. ĐƯỢC HÀ NGẦM VÀ KẾT NỐI VỚI CÁC TỦ PHÂN PHỐI QUANG THUỘC DỰ ÁN.
- NHU CẦU THÔNG TIN LIÊN LẠC TỔNG KHU CẦU TÍNH TOÁN CHO KHU VỰC THIẾT KẾ LÀ 3.638 THUÊ BAO.
- GIẢI PHÁP THIẾT KẾ MẠNG LƯỚI THÔNG TIN LIÊN LẠC: GIẢI PHÁP SỬ DỤNG MẠNG GPON, THÔNG TIN LIÊN LẠC (DATA TELL INTERNET, TRUYỀN HÌNH CÁP...) CUNG CẤP CHO CÁC KHU CHỨC NĂNG PHỤC VỤ NHU CẦU THÔNG TIN LIÊN LẠC TRONG DỰ ÁN.
- PHƯƠNG ÁN:
- CÁP QUANG ĐƯỢC ĐẶT TRONG ỐNG CÁP CHÔN NGẦM ĐỂ ĐẢM BẢO MỸ QUAN ĐÔ THỊ, ĐỒ TRÁNH LÃNG PHÍ DO THI CÔNG KHÔNG ĐỒNG BỘ, CẦN THIẾT KẾ HỆ THỐNG ỐNG ĐỂ CHO NHẰM MỤC ĐÍCH PHỤC VỤ CHO CÁC NHÀ CUNG CẤP DỊCH VỤ LẮP ĐẶT.
- CÁP QUANG TỪ CÁC NHÀ MẠNG DỊCH VỤ CẤP ĐẾN CHO DỰ ÁN TỪ VỊ TRÍ ĐIỂM ĐẤU NỐI THÔNG QUA ĐIỂM ĐẤU NỐI CẤP ĐẾN TỦ PHỐI QUANG TỦ PHỐI QUANG SẼ PHÂN PHỐI CÁP QUANG ĐẾN CÁC KHU CHỨC NĂNG SỬ DỤNG DỊCH VỤ.
- ỐNG VIỄN THÔNG SỬ DỤNG LOẠI HDPE 105/85

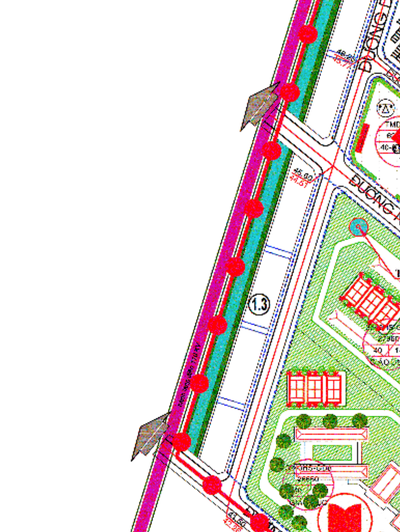


* Ghi chú: Hình ảnh phối cảnh chỉ mang tính chất tham khảo

| | |
|---|---|
| CƠ QUAN PHÊ DUYỆT<br>UBND PHƯỜNG CHƠN THÀNH | CHỦ TỊCH<br>Nguyễn Minh Tới<br>KÈM THEO QUYẾT ĐỊNH SỐ 1677/QĐ-UBND NGÀY 25 THÁNG 11 NĂM 2026 |
| CƠ QUAN THẨM ĐỊNH<br>PHÒNG KINH TẾ, HẠ TẦNG VÀ ĐÔ THỊ PHƯỜNG CHƠN THÀNH | TRƯỞNG PHÒNG<br>Lê Văn Bình<br>KÈM THEO CÔNG VĂN SỐ 659/TTr NGÀY 24 THÁNG 4 NĂM 2026 |
| CHỦ ĐẦU TƯ (CƠ QUAN TỔ CHỨC LẬP QUY HOẠCH)<br>CÔNG TY CP PHÁT TRIỂN HTKT BECAMEX - BÌNH PHƯỚC | TỔNG GIÁM ĐỐC<br>Đặng Văn Đăng<br>KÈM THEO TỜ TRÌNH SỐ 1621/TTr-BDP NGÀY 17 THÁNG 4 NĂM 2026 |
| CÔNG TRÌNH: ĐỊA ĐIỂM: QUY HOẠCH CHI TIẾT XÂY DỰNG TỶ LỆ 1/500<br>KHU DÂN CƯ HIẾU CẢM 2<br>PHƯỜNG CHƠN THÀNH, TỈNH ĐỒNG NAI | |
| TÊN BẢN VẼ:<br>BẢN ĐỒ QUY HOẠCH HỆ THỐNG VIỄN THÔNG THỤ ĐỘNG | |

| BẢN VẼ : QH 13 | GHÉP: | TỶ LỆ: 1/500 | NGÀY HT: / 2026 |
|---|---|---|---|
| THIẾT KẾ | KS. NGUYỄN THỊ ĐIỆP | | |
| CHỦ TRÌ | KS. NGUYỄN THỊ ĐIỆP | | |
| CHỦ NHIỆM | KTS. VÕ THANH TUYỀN | | |
| QL KỸ THUẬT | KTS. NGUYỄN HỮU PHI | | |
| GĐ.TTQH | KTS. VÕ THANH TUYỀN | | |

ĐƠN VỊ TƯ VẤN THIẾT KẾ
TẬP ĐOÀN ĐẦU TƯ VÀ PHÁT TRIỂN CÔNG NGHIỆP BECAMEX - CTCP
P. TỔNG GIÁM ĐỐC
NGUYỄN VĂN THANH HUY
ĐỊA CHỈ: TẦNG 19, TÒA NHÀ MPLAZA SAIGON, SỐ 39 LÊ DUẨN, P. SÀI GÒN - TP. HỒ CHÍ MINH, VIỆT NAM

TÊN CÔNG TRÌNH: KHU DÂN CƯ HIẾU CẢM 2
TÊN BẢN VẼ: QH 13 BẢN ĐỒ QUY HOẠCH HỆ THỐNG VIỄN THÔNG THỤ ĐỘNG

BM-35-01-25110001

Ký số bởi: TẬP ĐOÀN ĐẦU TƯ VÀ PHÁT TRIỂN CÔNG NGHIỆP BECAMEX - CTCP
Email: info@becamex.com.vn
Ngày ký: 17/11/2025 12:32:35 +07:00
Xác thực bởi: VNPT-CA SHA2

# QUY HOẠCH CHI TIẾT XÂY DỰNG TỶ LỆ 1/500

## KHU DÂN CƯ HIẾU CẢM 2 PHƯỜNG CHƠN THÀNH - TỈNH ĐỒNG NAI

# BẢN ĐỒ QUY HOẠCH HỆ THỐNG CẤP NĂNG LƯỢNG - CHIẾU SÁNG

B

TỶ LỆ XÍCH

50 0 100

## BẢNG TÍNH NHU CẦU CUNG CẤP ĐIỆN:

BẢNG DỰ KIẾN NHU CẦU CẤP ĐIỆN

| STT | Hạng mục | Diện tích (m2) | Diện tích sàn (sàn x hệ) | Dân số (người) | Chỉ tiêu cấp điện | Đơn vị cấp điện | Công suất tính toán (kW) | Hệ số đồng thời Kđt | Hệ số công suất Cos ϕ | Công suất biểu kiến tính toán S (kVA) |
|---|---|---|---|---|---|---|---|---|---|---|
| 1 | Đất ở | 1.042.184,70 | | 37.055,00 | | | 18.627,50 | | | 22.377,68 |
| 1.1 | Đất xây dựng nhà ở liên kế | 825.009,31 | | 29.420 | 500 | W/người | 14.710,00 | 1,2 | 0,85 | 18.117,42 |
| 1.2 | Đất xây dựng nhà ở cá nhân | 68.403,91 | | 2.066 | 500 | W/người | 1.033,00 | 1,2 | 0,85 | 1.249,94 |
| 1.3 | Đất nhà ở cao tầng | 42.309,00 | | 1.547 | 500 | W/người | 773,50 | 1,2 | 0,85 | 953,02 |
| 1.4 | Đất ở thương mại - dịch vụ | 112.462,75 | | 4.016 | 500 | W/người | 2.008,00 | 1,2 | 0,85 | 2.474,56 |
| 2 | Đất thương mại dịch vụ | 69.888,60 | 350.936,72 | | 30 | W/m2 sàn | 10.528,10 | 1,2 | 0,85 | 12.534,65 |
| 3 | Đất cây xanh | 138.729,67 | | | 0,5 | W/m2 | 69,37 | 1,2 | 0,85 | 82,59 |
| 4 | Đất dịch vụ cơ bản | 111.571,69 | | | | | 2.100,50 | | | 2.511,51 |
| 4.1 | Trường mầm non | 18.868,50 | | 1.555 | 675 | kW/cháu | 331,50 | 1,2 | 0,85 | 390,07 |
| 4.2 | Trường tiểu học | 15.508,96 | | 1.509 | 0,15 | kW/Hs | 226,35 | 1,2 | 0,85 | 266,29 |
| 4.3 | Trường trung học cơ sở | 19.708,57 | | 1.075 | 0,15 | kW/Hs | 209,25 | 1,2 | 0,85 | 192,91 |
| 4.4 | Trường trung học phổ thông | 27.959,99 | | 2.795 | 0,15 | kW/Hs | 419,40 | 1,2 | 0,85 | 493,41 |
| 4.5 | Trường dạy nghề | 29.693,89 | 31.050,10 | | 25 | W/m2 sàn | 795,50 | 1,3 | 0,85 | 961,88 |
| 4.6 | Dịch vụ K | 5.930,08 | | 98 | 1,5 | kW/người hoạt | 59,80 | 1,2 | 0,85 | 67,80 |
| 5 | Đất giao thông | 597.370,23 | | | | | 597,30 | | | 711,14 |
| 5.1 | Đất giao thông đường | 573.579,71 | | | 1 | W/m2 | 573,52 | 1,3 | 0,95 | 680,21 |
| 5.2 | Đất bãi đỗ xe | 21.776,98 | | | 1 | W/m2 | 21,78 | 1,2 | 0,85 | 25,95 |
| | Tổng cộng | 1.959.998,97 | | | | | 34.931,57 | | | 38.017,68 |

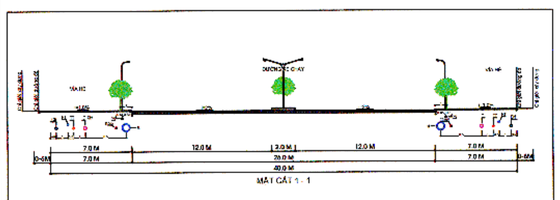


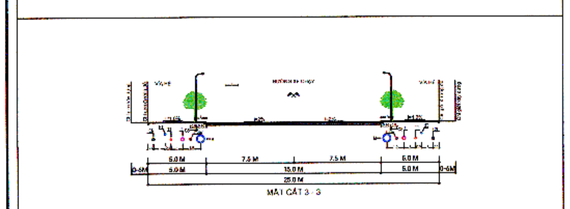


### THUYẾT MINH TÓM TẮT:

NGUỒN CẤP ĐIỆN

- NGUỒN CẤP ĐIỆN CHO DỰ ÁN ĐƯỢC LẤY TỪ CÁC TRẠM BIẾN ÁP 110/22KV BECAMEX 2, BECAMEX 3 VÀ BECAMEX 4
- ĐỀ XUẤT KÉO CÁC XUẤT TUYẾN ĐIỆN TỪ CÁC TRẠM BIẾN ÁP 110/22KV VỀ CẤP KHU DÂN CƯ HIẾU CẢM 2 ĐẢM BẢO CẤP ĐIỆN LIÊN TỤC.
- TỔNG CÔNG SUẤT TÍNH TOÁN PH= 38,02MVA.

LƯỚI ĐIỆN

- BỐ TRÍ CÁC TRẠM BIẾN ÁP 22/0,4KV CẤP ĐIỆN CHO TOÀN BỘ KHU QUY HOẠCH, VỊ TRÍ TRẠM BIẾN ÁP ĐẶT Ở KHU ĐẤT CÂY XANH HOẶC TRONG CÔNG TRÌNH, TRẠM BIẾN ÁP SỬ DỤNG LÀ LOẠI TRẠM KIOS, KIỂU HỘP BỘ HOẶC LOẠI TRẠM ĐẶT TRONG NHÀ TRẠM.
- LƯỚI 22KV: TUYẾN TRUNG THẾ NGẦM 22KV CẤP CHO CÁC TRẠM BIẾN ÁP SỬ DỤNG LOẠI CÁP ĐỒNG 3 LÕI CXV/S/DSTA, CÁC TUYẾN DÂY 22KV ĐƯỢC ĐI NGẦM DƯỚI ĐẤT, MẠNG LƯỚI TRUNG THẾ THIẾT KẾ DẠNG MẠCH VÒNG VẬN HÀNH HỞ BÁM THEO QUY HOẠCH CHUNG, ĐẢM BẢO CUNG CẤP ĐIỆN LIÊN TỤC KHI XẢY RA SỰ CỐ.
- LƯỚI 0,4KV: CÁC TUYẾN HẠ THẾ NGẦM 0,4KV CẤP CHO CÔNG TRÌNH SỬ DỤNG LOẠI CÁP CXV (0,6/1KV HOẶC TƯƠNG ĐƯƠNG. CÁP ĐƯỢC LUỒN TRONG ỐNG NHỰA HDPE VÀ ĐƯỢC CHÔN DƯỚI ĐẤT, TIẾT DIỆN CÁP PHÙ HỢP VỚI TỪNG LOẠI PHỤ TẢI. LƯỚI HẠ THẾ CÓ CẤU TRÚC HÌNH TIA.
- NGUỒN CẤP ĐIỆN CHIẾU SÁNG ĐƯỢC CẤP TỪ CÁC TRẠM BIẾN ÁP TRONG KHU VỰC KÉO ĐẾN CÁC TỦ ĐIỀU KHIỂN CHIẾU SÁNG VÀ SAU ĐÓ ĐI TỚI CÁC TRỤ ĐÈN.
- MẠNG LƯỚI CHIẾU SÁNG ĐƯỢC BỐ TRÍ ĐI NGẦM ĐƯỢC LUỒN TRONG ỐNG GÂN XOẮN HDPE TIẾT DIỆN THÍCH HỢP.
- CÁC THÔNG SỐ CHIẾU SÁNG PHẢI THỎA CÁC YÊU CẦU TRONG BẢNG 01 QCVN 07 7/2023 QUY CHUẨN KỸ THUẬT QUỐC GIA CÁC CÔNG TRÌNH HẠ TẦNG KỸ THUẬT: CÔNG TRÌNH CHIẾU SÁNG

Giáp QH KDC Hiếu Cảm 1
P. Chơn Thành, Đồng Nai

Giáp QH KCN
Becamex - Bình Phước

Giáp QH KDC
Đồng Tâm

| KÍ HIỆU | DIỄN GIẢI KÍ HIỆU |
|---|---|
| | CÁP TRUNG THẾ NGẦM - 24kV XÂY DỰNG MỚI |
| | CÁP HẠ THẾ NGẦM - 0.6/1kV XÂY DỰNG MỚI |
| | CÁP NGẦM CHIẾU SÁNG - 0.6/1kV XÂY DỰNG MỚI |
| | TRẠM BIẾN ÁP 22/0.4kV |
| | TRỤ TRUNG THẾ XÂY DỰNG MỚI |
| | TỦ ĐIỀU KHIỂN CHIẾU SÁNG |
| | TRỤ CHIẾU SÁNG |

**KÍ HIỆU**

- RANH GIỚI LẬP QUY HOẠCH
- ĐƯỜNG GIAO THÔNG
- SÂN VƯỜN, ĐƯỜNG DẠO
- CÂY XANH CẢNH QUAN

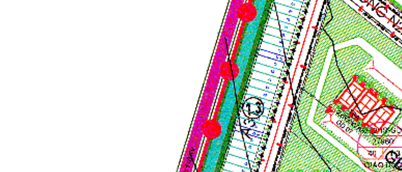


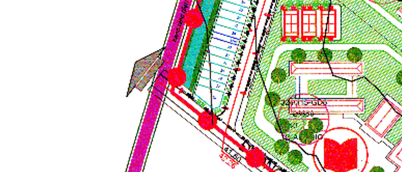


* Ghi chú: Hình ảnh phối cảnh chỉ mang tính chất tham khảo

CƠ QUAN PHÊ DUYỆT
UBND PHƯỜNG CHƠN THÀNH
CHỦ TỊCH
Nguyễn Anh Tài
KÈM THEO QUYẾT ĐỊNH SỐ 1637/QĐ-UBND NGÀY 25 THÁNG 4 NĂM 2026

CƠ QUAN THẨM ĐỊNH
PHÒNG KINH TẾ, HẠ TẦNG VÀ ĐÔ THỊ P. CHƠN THÀNH
TRƯỞNG PHÒNG
Lê Tấn Bình
KÈM THEO CÔNG VĂN SỐ 852/TTr NGÀY 14 THÁNG 4 NĂM 2026

CHỦ ĐẦU TƯ (CƠ QUAN TỔ CHỨC LẬP QUY HOẠCH)
CÔNG TY CP PHÁT TRIỂN HTKT BECAMEX - BÌNH PHƯỚC
TỔNG GIÁM ĐỐC
Đặng Văn Đăng
KÈM THEO TỜ TRÌNH SỐ 1.../TTr-... NGÀY 14 THÁNG 4 NĂM 2026

CÔNG TRÌNH- ĐỊA ĐIỂM: **QUY HOẠCH CHI TIẾT XÂY DỰNG TỶ LỆ 1/500**
KHU DÂN CƯ HIẾU CẢM 2
PHƯỜNG CHƠN THÀNH, TỈNH ĐỒNG NAI

TÊN BẢN VẼ:
BẢN ĐỒ QUY HOẠCH HỆ THỐNG CẤP NĂNG LƯỢNG - CHIẾU SÁNG

| BẢN VẼ : QH 12 | GHÉP: | TỶ LỆ: 1/500 | NGÀY HT: /2026 |
|---|---|---|---|
| THIẾT KẾ | KS. NGUYỄN THỊ ĐIỆP | | |
| CHỦ TRÌ | KS. NGUYỄN THỊ ĐIỆP | | |
| CHỦ NHIỆM | KTS. VÕ THANH TUYỀN | | |
| QL KỸ THUẬT | KTS. NGUYỄN HỮU PHI | | |
| GĐ.TTQH | KTS. VÕ THANH TUYỀN | | |

ĐƠN VỊ TƯ VẤN THIẾT KẾ
TẬP ĐOÀN ĐẦU TƯ VÀ PHÁT TRIỂN CÔNG NGHIỆP BECAMEX - CTCP
TỔNG GIÁM ĐỐC
BECAMEX
NGUYỄN VĂN THANH HUY
ĐỊA CHỈ: TẦNG 18, TÒA NHÀ MPLAZA SAIGON, SỐ 39 LÊ DUẨN, P. SÀI GÒN - TP. HỒ CHÍ MINH, VIỆT NAM

TÊN CÔNG TRÌNH: KHU DÂN CƯ HIẾU CẢM 2
TÊN BẢN VẼ: QH 12 BẢN ĐỒ QUY HOẠCH HỆ THỐNG CẤP NĂNG LƯỢNG - CHIẾU SÁNG

BM-35-01-25110001

Ký số bởi: TẬP ĐOÀN ĐẦU TƯ VÀ PHÁT TRIỂN CÔNG NGHIỆP BECAMEX - CTCP
Email: info@becamex.com.vn
Ngày ký: 17/11/2025 12:32:35+07:00
Xác thực bởi: VNPT-CA SHA2

# QUY HOẠCH CHI TIẾT XÂY DỰNG TỶ LỆ 1/500
## KHU DÂN CƯ HIẾU CẢM 2 PHƯỜNG CHƠN THÀNH - TỈNH ĐỒNG NAI
# BẢN ĐỒ QUY HOẠCH HỆ THỐNG THOÁT NƯỚC THẢI

| TT | ĐỐI TƯỢNG DÙNG NƯỚC | QUY MÔ (người); (cháu) ($m^2$.sàn) | TIÊU CHUẨN DÙNG NƯỚC (lít/người) (lít/$m^2$/sàu. Ngày đêm) (lít/cháu. Ngày đêm) | LƯU LƯỢNG CẤP NƯỚC ($m^3$/ngày. đêm) | CHỈ TIÊU THOÁT NƯỚC 100% nhu cầu cấp nước | LƯU LƯỢNG THOÁT NƯỚC ($m^3$/ngày. đêm) |
|---|---|---|---|---|---|---|
| 1 | **Lưu lượng nước cấp cho sinh hoạt (Qsh ngày max)** | | | **2.760,00** | **100%** | **2.760,00** |
| | - Nước sinh hoạt (Qsh trung bình) | 23000 | 120.00 | 2760 | | |
| 2 | **Lưu lượng nước cấp cho công trình công cộng (Qctcc)** | | | **1.323,12** | **100%** | **1.323,12** |
| | - Đất giáo dục | | | | | |
| | Trường mầm non | 7.460 | *2,00* | 14,92 | | |
| | *Trường tiểu học* | 6.036 | *2,00* | 12,07 | | |
| | *Trường trung học cơ sở* | 7.899 | *2,00* | 15,80 | | |
| | *Trường trung học phổ thông* | 11.184 | *2,00* | 22,37 | | |
| | *Trường dạy nghề* | 74.620 | *2,00* | 149,24 | | |
| | - Đất y tế | 4.529 | 2,00 | 9,06 | | |
| | - Đất thương mại dịch vụ | 549.833 | 2,00 | 1.099,67 | | |
| 3 | **Công suất thoát nước thải cho đô thị (Qtb)** | | | | | **4.083,12** |
| 4 | **Hệ số Kngmax** | | | | | 1,3 |
| 5 | **TỔNG LƯU LƯỢNG THOÁT NƯỚC TRONG NGÀY (Q)** | | | | | **4.899,75** |
| 6 | **CHỌN CÔNG SUẤT TRẠM BƠM** | | | | | **4.900,00** |

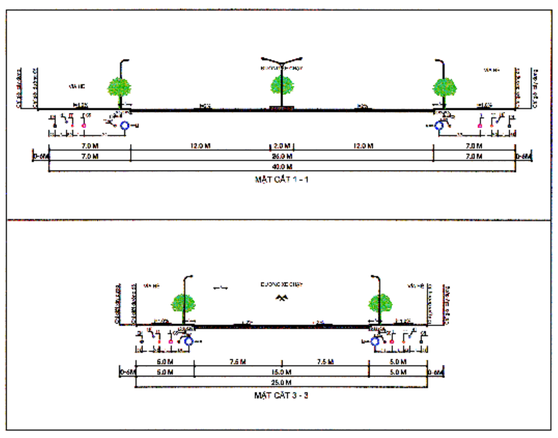


**THUYẾT MINH SƠ BỘ**

**I. THOÁT NƯỚC THẢI**

**1.CHỈ TIÊU THOÁT NƯỚC THẢI (100% LƯU LƯỢNG NƯỚC CẤP SINH HOẠT):**
- TIÊU CHUẨN CẤP NƯỚC SINH HOẠT: 120 lít/người/ngđ
- TIÊU CHUẨN CẤP NƯỚC KHU HÀNH CHÍNH, DỊCH VỤ: 2,00 / lít/ m2 sàn/ngđ
- TIÊU CHUẨN CẤP NƯỚC HẠ TẦNG KỸ THUẬT: 2,00 lít/ m2 đất/ngđ
- HỆ SỐ KHÔNG ĐIỀU HÒA NGÀY: Kng max = 1,7
- TỔNG LƯU LƯỢNG THOÁT NƯỚC THẢI: khoảng 3.456 m³/ngđ

**2.GIẢI PHÁP THIẾT KẾ:**
- NƯỚC THẢI ĐƯỢC XỬ LÝ TRƯỚC TẠI NHÀ MÁY SAU ĐÓ ĐƯỢC THU GOM VỀ TRẠM XỬ LÝ NƯỚC THẢI KHU CÔNG NGHIỆP BECAMEX BÌNH PHƯỚC
- MẠNG LƯỚI THOÁT NƯỚC THẢI SỬ DỤNG CỐNG ĐƯỜNG KÍNH D300-D400 THU GOM NƯỚC THẢI, CỐNG THEO CHẾ ĐỘ TỰ CHẢY ĐẶT DỌC VỈA HÈ VỚI ĐỘ DỐC CỐNG NHỎ NHẤT LÀ 0,01‰ ĐỘ DỐC TỐI THIỂU I/D.
- NƯỚC THẢI SAU KHI XỬ LÝ ĐẠT QCVN 40: 2025/BTNMT SẼ ĐẤU NỐI RA NGUỒN TIẾP NHẬN.

**II. XỬ LÝ CHẤT THẢI RẮN**

**1.CHỈ TIÊU:**
TIÊU CHUẨN THOÁT NƯỚC THẢI RẮN KHU CẦU CẤP CHO TOÀN KHU CÔNG NGHIỆP.
- CHỈ TIÊU RÁC THẢI SẢN XUẤT: 0,5 tấn/ha.ngđ.
- RÁC THẢI TỪ CTCC: THƯƠNG MẠI, DỊCH VỤ: 0,1 tấn/ha.ngđ.
- RÁC THẢI TỪ CÔNG VIÊN, CÂY XANH: 0,02 tấn/ha.ngđ.

**2.GIẢI PHÁP THIẾT KẾ:**
- CHẤT THẢI RẮN ĐƯỢC THU GOM, PHÂN LOẠI VÀ VẬN CHUYỂN VỀ ĐIỂM TẬP KẾT CHẤT THẢI RẮN NẰM TRONG KHU ĐẤT HẠ TẦNG KỸ THUẬT, TẠI CÁC CÔNG TRÌNH CÔNG CỘNG BỐ TRÍ CÁC THÙNG ĐỰNG RÁC THỂ TÍCH 05L, HÀNG NGÀY SẼ CÓ XE CHUYÊN CHỞ RÁC THU GOM TỪ CÁC ĐIỂM TẬP KẾT CHUYỂN ĐẾN BÃI TẬP TRUNG CHẤT THẢI RẮN.

Giáp KDC hiện hữu khu phố Hiếu Cảm

Giáp QH KDC Hiếu Cảm 1
P. Chơn Thành, Đồng Nai

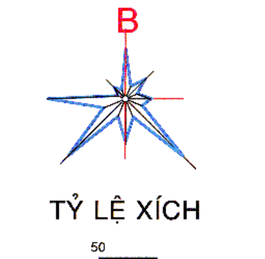





## SƠ ĐỒ CÁC ĐƠN VỊ Ở

Ký số bởi: TẬP ĐOÀN ĐẦU TƯ VÀ PHÁT TRIỂN CÔNG NGHIỆP BECAMEX - CTCP
Email: info@becamex.com.vn
Ngày ký: 17/11/2025 12:32:35+07:00
Xác thực bởi: VNPT-CA S1A2

# QUY HOẠCH CHI TIẾT XÂY DỰNG TỶ LỆ 1/500

## KHU DÂN CƯ HIẾU CẢM 2 PHƯỜNG CHƠN THÀNH - TỈNH ĐỒNG NAI

# BẢN ĐỒ QUY HOẠCH HỆ THỐNG CẤP NƯỚC

**BẢNG 3.1: TÍNH TOÁN NHU CẦU DÙNG NƯỚC KHU DC HIẾU CẢM 2**

| STT | Mục đích cấp nước | QUY MÔ | ĐƠN VỊ TÍNH | CHỈ TIÊU | | | | TIÊU CHUẨN m3/ngày đêm |
|---|---|---|---|---|---|---|---|---|
| | | | | QCVNQH | TCDN | Đơn vị | K.điểm | |
| 1 | **Cấp nước sinh hoạt (A)** | **23.000** | người | | 120 | lít/ng.đ | 1,5 | **3.312,00** |
| 2 | **Cấp nước tưới cây (B)** | **88.164,05** | m2 | | 3 | lít/m2.ng | 1,2 | **317,39** |
| 3 | **Cấp nước rửa đường (C)** | **569.087,69** | m2 | | 0,4 | lít/m2.ngđ | 1,2 | **273,15** |
| 4 | **Cấp nước dịch vụ (D)** | | | bằng 15% của (A) | | | | **496,80** |
| 5 | **Cấp nước công cộng (E)** | **110.871,69** | | | | | | **347,84** |
| 5.1 | Dãi tường TH | 15.088,96 | m2 | 50 m2/ha | 15 | lít/m.ngđ | 1,2 | 27,16 |
| 5.2 | Dãi tường THCS | 15.748,57 | m2 | 10 m2/ha | 15 | lít/m.ngđ | 1,2 | 15,55 |
| 5.3 | Dãi tường THPT | 27.959,95 | m2 | 10 m2/ha | 15 | lít/m.ngđ | 1,2 | 50,33 |
| 5.4 | Dãi tường dạy nghề | 26.550,08 | m2 | 10 m2/ha | 15 | lít/m.ngđ | 1,2 | 47,79 |
| 5.5 | Dãi tường MO | 18.550,50 | m2 | 75 m2/ha | 75 | lít/m.ngđ | 1,2 | 229,88 |
| 5.6 | Dãi Y tế, công cnh VH | 14.975,00 | m2 | 40% DT=47 | 2 | lít/m2 sàn ngđ | 1,2 | 40,06 |
| 6 | **Lượng nước dự phòng, rò rỉ (F)** | | | bằng 15% của (A+B+C+D+E) | | | | **712,08** |
| 9 | **Nước chữa cháy trong 3 tiếng (G)** | 2 | đám cháy | | 50 | l/s | | **648,00** |
| 10 | Q lớn không chữa cháy (Q1) | | | (A+B+C+D+E+F) | | | | **5.489** |
| 11 | Q lớn cả cháy (Q2max) | | | (A+B+C+D+E+F+G) | | | | **6.197** |

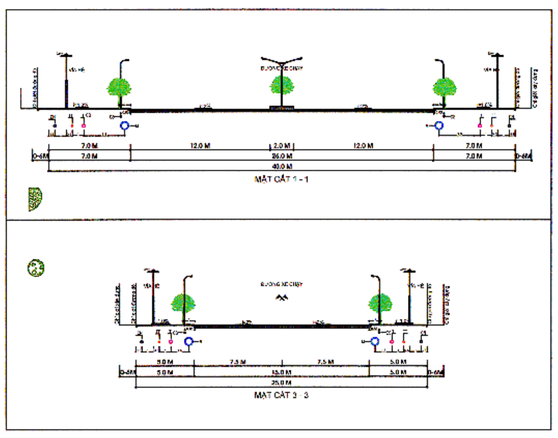

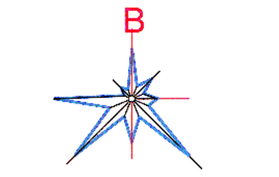


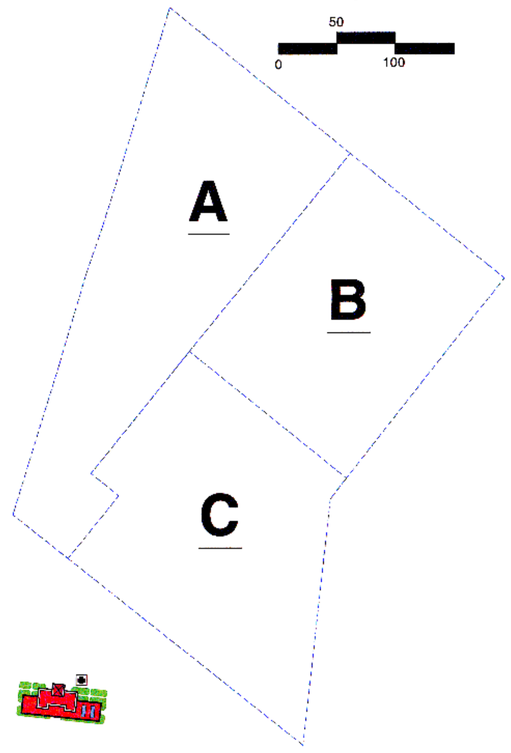


## SƠ ĐỒ CÁC ĐƠN VỊ Ở

- **NGUỒN CẤP NƯỚC:**
  - NGUỒN CẤP NƯỚC CHO DỰ ÁN ĐƯỢC LẤY TỪ NHÀ MÁY NƯỚC CHƠN THÀNH THUỘC KHU PHỐ HIẾU TRUNG PHƯỜNG CHƠN THÀNH, NGUỒN NƯỚC VÀO PHẠM VI DỰ ÁN THÔNG QUA HỆ THỐNG ĐƯỜNG ỐNG VÀ PHÂN PHỐI CHO CÁC KHU VỰC CHỨC NĂNG.
  - NGUỒN NƯỚC CHO PCCC ĐƯỢC LẤY TỪ MẠNG LƯỚI CẤP NƯỚC SINH HOẠT.
- **NHU CẦU DÙNG NƯỚC:**
  - TỔNG CỘNG SUẤT CẤP NƯỚC CHO NGÀY DÙNG NƯỚC LỚN NHẤT CỦA DỰ ÁN LÀ 5.456M³/ NGÀY ĐÊM.
  - TỔNG CỘNG SUẤT CẤP NƯỚC CHO NGÀY DÙNG NƯỚC LỚN NHẤT VÀ CỘ CHÁY XẢY RA CỦA DỰ ÁN LÀ 5.770M³/ NGÀY ĐÊM.
- **GIẢI PHÁP THIẾT KẾ MẠNG LƯỚI CẤP NƯỚC:**
  - QUY HOẠCH HỆ THỐNG CẤP NƯỚC SINH HOẠT KẾT HỢP HỆ THỐNG CẤP NƯỚC CHỮA CHÁY.
  - MẠNG LƯỚI CẤP NƯỚC SINH HOẠT SỬ DỤNG MẠNG VÒNG KẾT HỢP MẠNG LƯỚI CỤT ĐẢM BẢO AN TOÀN CẤP NƯỚC.
  - ỐNG CẤP NƯỚC SỬ DỤNG ỐNG HDPE ÁP LỰC PN 8-12,5. ỐNG BỊ TRÊN VỈA HÈ HOẶC BỊ TRONG HÀO KỸ THUẬT CÓ ĐỘ SÂU TỐI THIỂU BỊ SƠ VỚI CAO ĐỘ HOÀN THIỆN. TRƯỜNG HỢP BỊ TRONG HÀO KỸ THUẬT CẦN TUÂN THỦ QCVN QCXD:SBGVN/ĐT.
- **LƯU LƯỢNG NƯỚC CHỮA CHÁY:**
  - SỐ LƯỢNG ĐÁM CHÁY LÀ 2 ĐÁM CHÁY, LƯU LƯỢNG 35L/S, CHỮA CHÁY LIÊN TỤC TRONG 3H
  - Qcc = 2x30x3x3,6 = 648 M3
  - TRỤ CỨU HỎA ĐƯỢC BỐ TRÍ KHOẢNG CÁCH 150M NHẰM ĐẢM BẢO CHỮA CHÁY KHI CÓ CHÁY XẢY RA TẠI DỰ ÁN.

**BẢNG TỔNG HỢP KHỐI LƯỢNG CHÍNH**

| KÍ HIỆU | DIỄN GIẢI | KHỐI LƯỢNG | ĐƠN VỊ |
|---|---|---|---|
| | TRỤ CỨU HỎA (NGOÀI HÀNG RÀO DỰ ÁN) | 1,00 | TRỤ |
| HDPE D225 - L(M) | VẬT LIỆU ĐƯỜNG KÍNH D=DN=225MM | | |
| | TUYẾN ỐNG CẤP NƯỚC QUY HOẠCH MỚI | | |
| | TUYẾN ỐNG CẤP NƯỚC ĐƯỜNG KÍNH D225 | 7.114 | MÉT |
| | TUYẾN ỐNG CẤP NƯỚC ĐƯỜNG KÍNH D160 | 2.975 | MÉT |
| | TUYẾN ỐNG CẤP NƯỚC ĐƯỜNG KÍNH D110 | 43.569 | MÉT |
| | TUYẾN ỐNG CẤP NƯỚC ĐƯỜNG KÍNH D90 | 9.394 | MÉT |

| | |
|---|---|
| CƠ QUAN PHÊ DUYỆT<br>UBND PHƯỜNG CHƠN THÀNH | CHỦ TỊCH<br>Nguyễn Anh Tài |
| KÈM THEO QUYẾT ĐỊNH: SỐ 1677/QĐ-UBND NGÀY 25 THÁNG 4 NĂM 2026 | |
| CƠ QUAN THẨM ĐỊNH<br>PHÒNG KINH TẾ, HẠ TẦNG VÀ ĐÔ THỊ P. CHƠN THÀNH | TRƯỞNG PHÒNG<br>Lê Tấn Bình |
| KÈM THEO CÔNG VĂN SỐ 8524/TTr NGÀY 24 THÁNG 4 NĂM 2026 | |
| CHỦ ĐẦU TƯ (CƠ QUAN TỔ CHỨC LẬP QUY HOẠCH)<br>CÔNG TY CP PHÁT TRIỂN HTKT BECAMEX - BÌNH PHƯỚC | TỔNG GIÁM ĐỐC<br>Đặng Văn Dũng |
| KÈM THEO TỜ TRÌNH SỐ 4311/TTr-BEC NGÀY 14 THÁNG 4 NĂM 2026 | |

CÔNG TRÌNH- ĐỊA ĐIỂM: **QUY HOẠCH CHI TIẾT XÂY DỰNG TỶ LỆ 1/500**
KHU DÂN CƯ HIẾU CẢM 2
PHƯỜNG CHƠN THÀNH, TỈNH ĐỒNG NAI

TÊN BẢN VẼ:
BẢN ĐỒ QUY HOẠCH HỆ THỐNG CẤP NƯỚC

| | | | |
|---|---|---|---|
| BẢN VẼ : QH 11 | GHÉP: | TỶ LỆ: 1/500 | NGÀY HT: /2026 |
| THIẾT KẾ | KS. LÊ TẤN KHANH | | |
| CHỦ TRÌ | KS. LÊ TẤN KHANH | | |
| CHỦ NHIỆM | KTS. VÕ THANH TUYỀN | | |
| QL KỸ THUẬT | KTS. NGUYỄN HỮU PHI | | |
| GĐ.TTQH | KTS. VÕ THANH TUYỀN | | |

ĐƠN VỊ TƯ VẤN THIẾT KẾ
TẬP ĐOÀN ĐẦU TƯ VÀ PHÁT TRIỂN CÔNG NGHIỆP BECAMEX - CTCP
TỔNG GIÁM ĐỐC
NGUYỄN VĂN THANH HUY

ĐỊA CHỈ: TẦNG 10, TÒA NHÀ MPLAZA SAIGON, SỐ 39 LÊ DUẨN, P. SÀI GÒN - TP. HỒ CHÍ MINH, VIỆT NAM

TÊN CÔNG TRÌNH: KHU DÂN CƯ HIẾU CẢM 2
TÊN BẢN VẼ: QH 11 BẢN ĐỒ QUY HOẠCH HỆ THỐNG CẤP NƯỚC

* Ghi chú: Hình ảnh phối cảnh chỉ mang tính chất tham khảo

BM-35-01-25110001

Ký số bởi: TẬP ĐOÀN ĐẦU TƯ VÀ PHÁT TRIỂN CÔNG NGHIỆP BECAMEX - CTCP
Email: info@becamex.com.vn
Ngày ký: 17/11/2025 12:32:35+07:00
Xác thực bởi: VNPT-CA SHA2

# QUY HOẠCH CHI TIẾT XÂY DỰNG TỶ LỆ 1/500

## KHU DÂN CƯ HIẾU CẢM 2 PHƯỜNG CHƠN THÀNH - TỈNH ĐỒNG NAI

# BẢN VẼ THIẾT KẾ KIẾN TRÚC ĐÔ THỊ

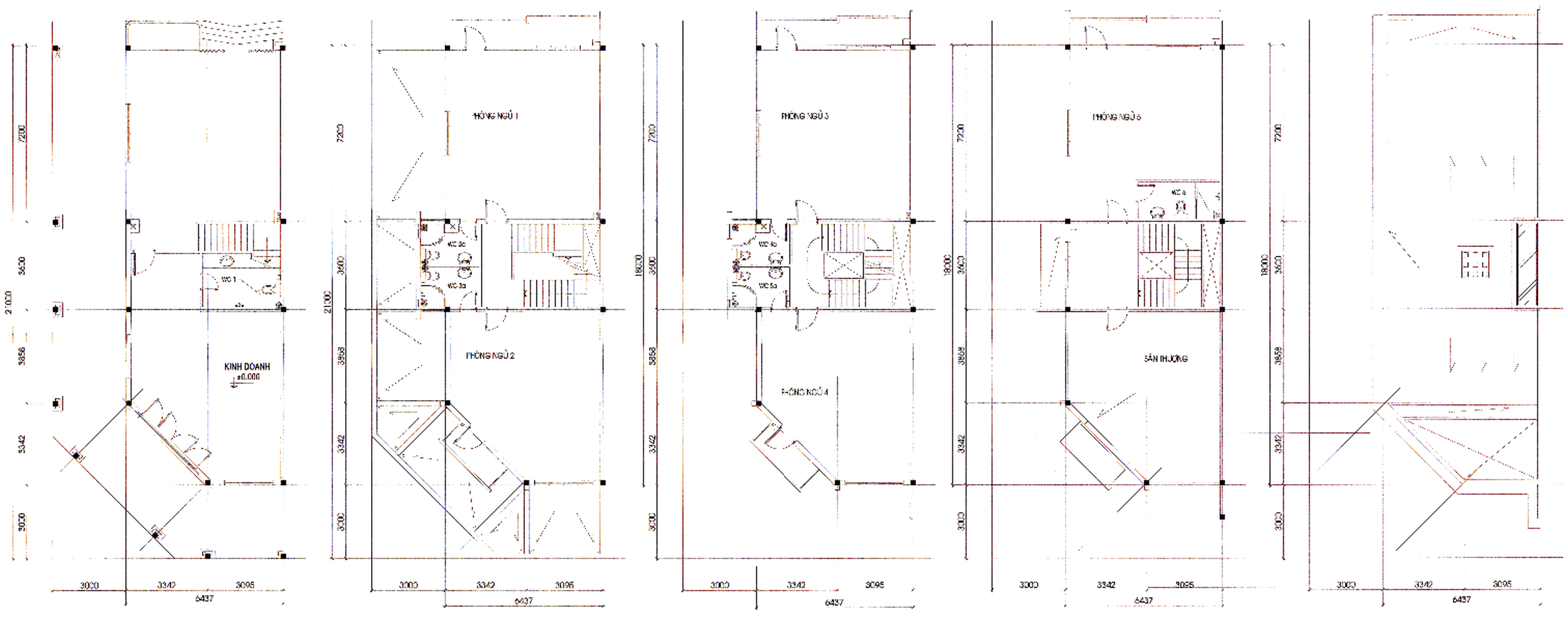


MẶT BẰNG TRỆT | MẶT BẰNG LẦU 1 | MẶT BẰNG LẦU 2 | MẶT BẰNG SÂN THƯỢNG | MẶT BẰNG MÁI

# MẪU EFG9-BIA

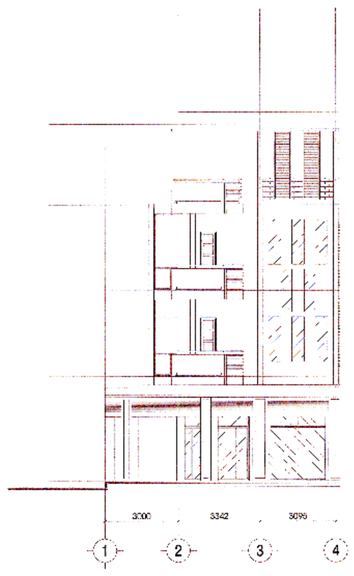

MẶT ĐỨNG

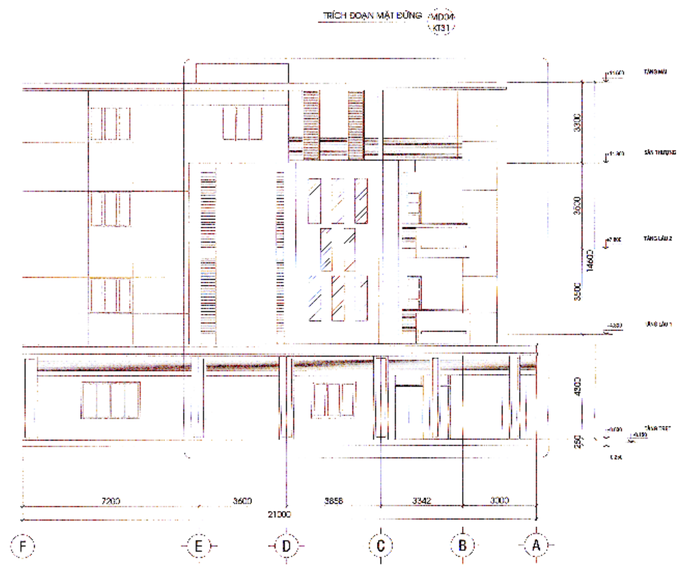


MẶT ĐỨNG TRỤC F-A

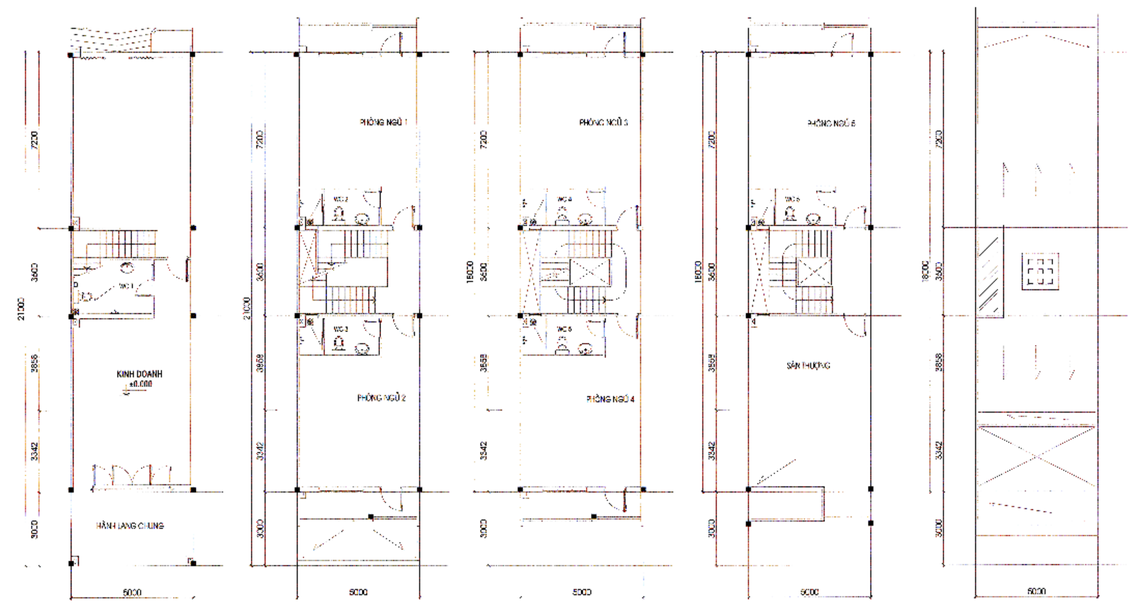


MẶT BẰNG TRỆT | MẶT BẰNG LẦU 1 | MẶT BẰNG LẦU 2 | MẶT BẰNG SÂN THƯỢNG | MẶT BẰNG MÁI

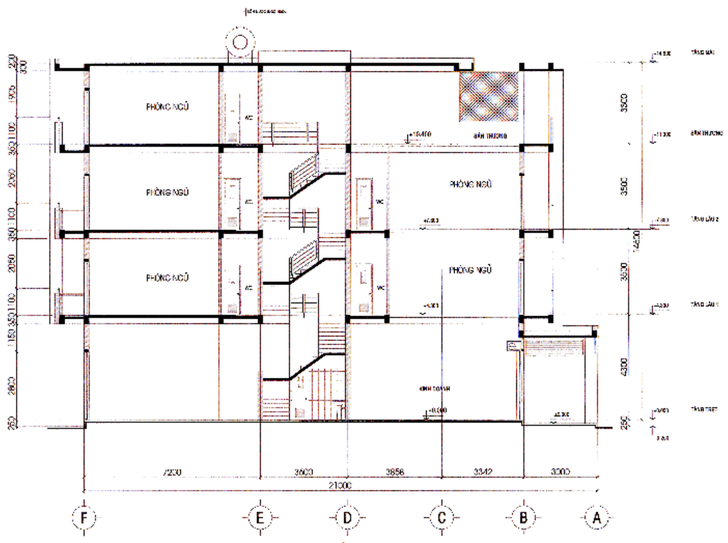


MẶT CẮT

# MẪU EFG9-GIUA

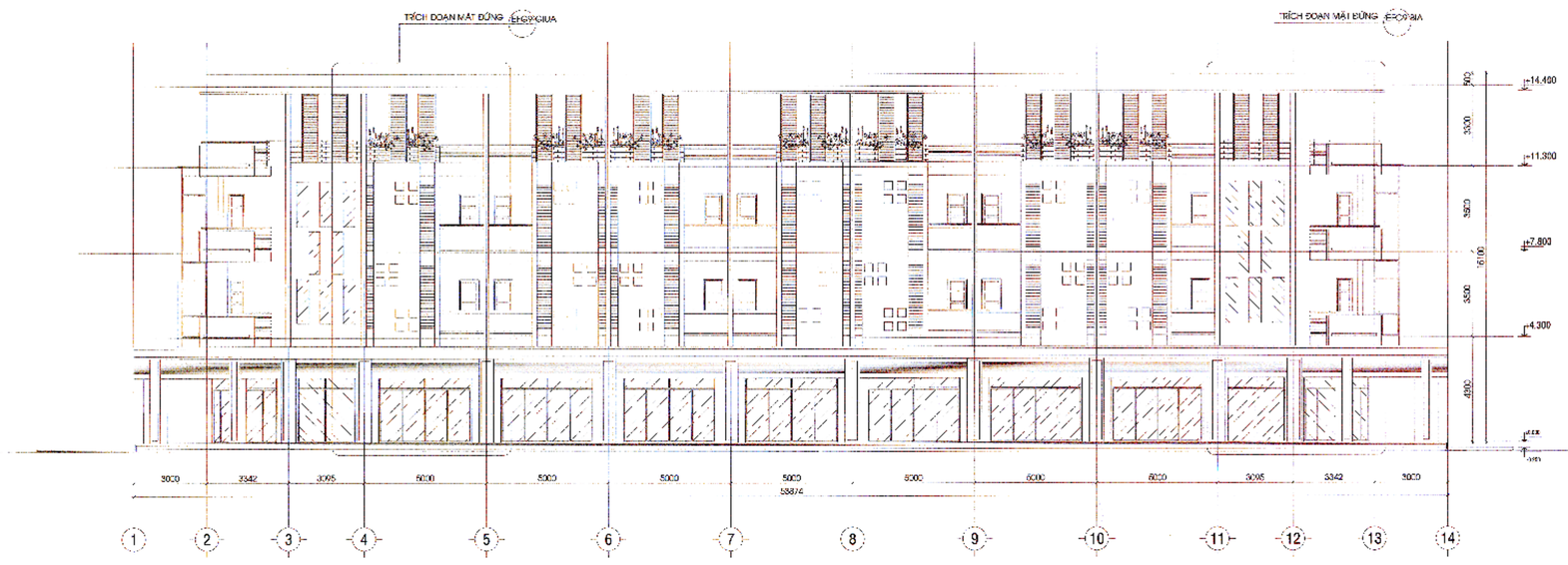


MẶT ĐỨNG TRỤC 1-14

**MẪU NHÀ ĐIỂN HÌNH MANG TÍNH CHẤT THAM KHẢO**

CƠ QUAN PHÊ DUYỆT
UBND PHƯỜNG CHƠN THÀNH
KÈM THEO QUYẾT ĐỊNH SỐ 1673/QĐ-UBND NGÀY 25 THÁNG 11 NĂM 2025

CƠ QUAN THẨM ĐỊNH
PHÒNG KINH TẾ, HẠ TẦNG VÀ ĐÔ THỊ P. CHƠN THÀNH
KÈM THEO CÔNG VĂN SỐ 6581/TTr NGÀY 24 THÁNG 11 NĂM 2025

CHỦ ĐẦU TƯ (CƠ QUAN TỔ CHỨC LẬP QUY HOẠCH)
CÔNG TY CP PHÁT TRIỂN HTKT BECAMEX - BÌNH PHƯỚC
KÈM THEO TỜ TRÌNH SỐ 2023/TTr-BHP NGÀY 13 THÁNG 4 NĂM 2026

CÔNG TRÌNH- ĐỊA ĐIỂM: **QUY HOẠCH CHI TIẾT XÂY DỰNG TỶ LỆ 1/500**
KHU DÂN CƯ HIẾU CẢM 2
PHƯỜNG CHƠN THÀNH, TỈNH ĐỒNG NAI

TÊN BẢN VẼ:
BẢN VẼ THIẾT KẾ KIẾN TRÚC ĐÔ THỊ ĐIỂN HÌNH

| BẢN VẼ : QH5F | GHÉP: | TỶ LỆ: 1/500 | NGÀY HT: / 2026 |
|---|---|---|---|
| THIẾT KẾ | KTS. NGUYỄN THÁI THỊNH | | |
| CHỦ TRÌ | KTS. NGUYỄN THÁI THỊNH | | |
| CHỦ NHIỆM | KTS. VÕ THANH TUYỀN | | |
| QL KỸ THUẬT | KTS. NGUYỄN HỮU PHI | | |
| GĐ.TTQH | KTS. VÕ THANH TUYỀN | | |

ĐƠN VỊ TƯ VẤN THIẾT KẾ
TẬP ĐOÀN ĐẦU TƯ VÀ PHÁT TRIỂN CÔNG NGHIỆP BECAMEX - CTCP
TỔNG GIÁM ĐỐC
NGUYỄN VĂN THANH HUY
ĐỊA CHỈ: TẦNG 10, TÒA NHÀ MPLAZA SAIGON, SỐ 39 LÊ DUẨN, P. SÀI GÒN - TP. HỒ CHÍ MINH, VIỆT NAM

TÊN CÔNG TRÌNH: KHU DÂN CƯ HIẾU CẢM 2
TÊN BẢN VẼ : QH5F BẢN VẼ THIẾT KẾ KIẾN TRÚC ĐÔ THỊ ĐIỂN HÌNH

BM-35-01-25110001

Ký số bởi: TẬP DOÀN DẦU TƯ VÀ PHÁT TRIỂN CÔNG NGHIỆP BECAMEX - CTCP
Email: info@becamex.com.vn
Ngày ký: 17/11/2025 12:32:35+07:00
Xác thực bởi: VNPT-CA SHA2

# QUY HOẠCH CHI TIẾT XÂY DỰNG TỶ LỆ 1/500

## KHU DÂN CƯ HIẾU CẢM 2 PHƯỜNG CHƠN THÀNH - TỈNH ĐỒNG NAI

# BẢN ĐỒ QUY HOẠCH HỆ THỐNG GIAO THÔNG

**BẢNG TỔNG HỢP TÊN ĐƯỜNG**

| Stt | Tên đường | Lộ giới (m) | Mặt cắt | Chiều dài (m) | Kích thước Hè trái m | Lòng đường m | Hè phải m | GPC m |
|---|---|---|---|---|---|---|---|---|
| 1 | D4 | 22 | 4 - 4 | 1.845,55 | 5,00 | 12,00 | 5,00 | |
| 2 | D5 | 25 | 3 - 3 | 1.466,48 | 5,00 | 15,00 | 5,00 | |
| 3 | D6 | 22 | 4 - 4 | 394,73 | 5,00 | 12,00 | 5,00 | |
| 4 | DC17 | 16 | 5 - 5 | 257,00 | 4,00 | 8,00 | 4,00 | |
| 5 | DC18 | 16 | 5 - 5 | 790,87 | 4,00 | 8,00 | 4,00 | |
| 6 | DC19 | 16 | 5 - 5 | 854,87 | 4,00 | 8,00 | 4,00 | |
| 7 | DC20 | 16 | 5 - 5 | 237,00 | 4,00 | 8,00 | 4,00 | |
| 8 | DC20A | 16 | 5 - 5 | 224,94 | 4,00 | 8,00 | 4,00 | |
| 9 | DC20B | 16 | 5 - 5 | 137,87 | 4,00 | 8,00 | 4,00 | |
| 10 | DC20C | 16 | 5 - 5 | 227,93 | 4,00 | 8,00 | 4,00 | |
| 11 | D21 | 16 | 5 - 5 | 689,87 | 4,00 | 8,00 | 4,00 | |
| 12 | DC21A | 16 | 5 - 5 | 454,37 | 4,00 | 8,00 | 4,00 | |
| 13 | DC22 | 16 | 5 - 5 | 452,87 | 4,00 | 8,00 | 4,00 | |
| 14 | DC22A | 16 | 5 - 5 | 454,37 | 4,00 | 8,00 | 4,00 | |
| 15 | DC23 | 16 | 5 - 5 | 611,87 | 4,00 | 8,00 | 4,00 | |
| 16 | DC23A | 16 | 5 - 5 | 137,87 | 4,00 | 8,00 | 4,00 | |
| 17 | DC23B | 16 | 5 - 5 | 276,43 | 5,00 | 12,00 | 5,00 | |
| 18 | DC23C | 16 | 5 - 5 | 275,82 | 4,00 | 8,00 | 4,00 | |
| 19 | DC24 | 16 | 5 - 5 | 452,87 | 4,00 | 8,00 | 4,00 | |
| 20 | DC25 | 16 | 5 - 5 | 844,31 | 4,00 | 8,00 | 4,00 | |
| 21 | DC26 | 16 | 5 - 5 | 452,87 | 4,00 | 8,00 | 4,00 | |
| 22 | DC26A | 16 | 5 - 5 | 728,75 | 4,00 | 8,00 | 4,00 | |
| 23 | DC27 | 16 | 5 - 5 | 728,16 | 4,00 | 8,00 | 4,00 | |
| 24 | DC28 | 16 | 5 - 5 | 790,95 | 4,00 | 8,00 | 4,00 | |
| 25 | DC28A | 16 | 5 - 5 | 727,57 | 4,00 | 8,00 | 4,00 | |
| 26 | G2 | 15 | 6 - 6 | 1.683,02 | 4,00 | 8,00 | 3,00 | |
| 27 | N2 | 40 | 1 - 1 | 1.477,89 | 7,00 | 24,00 | 7,00 | 2,00 |
| 28 | NH14 | 16 | 5 - 5 | 504,82 | 4,00 | 8,00 | 4,00 | |
| 29 | NH14A | 16 | 5 - 5 | 219,53 | 4,00 | 8,00 | 4,00 | |
| 30 | NH15 | 16 | 5 - 5 | 188,32 | 4,00 | 8,00 | 4,00 | |
| 31 | NH15A | 16 | 5 - 5 | 540,09 | 4,00 | 8,00 | 4,00 | |
| 32 | NH16 | 16 | 5 - 5 | 269,32 | 4,00 | 8,00 | 4,00 | |
| 33 | NH16B | 16 | 5 - 5 | 221,65 | 4,00 | 8,00 | 4,00 | |
| 34 | N17 | 22 | 4 - 4 | 1.194,07 | 5,00 | 12,00 | 5,00 | |
| 35 | NH17 | 16 | 5 - 5 | 252,60 | 4,00 | 8,00 | 4,00 | |
| 36 | NH18 | 16 | 5 - 5 | 221,36 | 4,00 | 8,00 | 4,00 | |
| 37 | NH19 | 16 | 5 - 5 | 711,00 | 4,00 | 8,00 | 4,00 | |
| 38 | NH21 | 16 | 5 - 5 | 134,89 | 4,00 | 8,00 | 4,00 | |
| 39 | NH22 | 16 | 5 - 5 | 1.034,54 | 4,00 | 8,00 | 4,00 | |
| 40 | N19 | 25 | 3 - 3 | 1.087,23 | 5,00 | 15,00 | 5,00 | |
| 41 | NH23 | 16 | 5 - 5 | 970,68 | 4,00 | 8,00 | 4,00 | |
| 42 | NH24 | 16 | 5 - 5 | 216,32 | 4,00 | 8,00 | 4,00 | |
| 43 | NH24A | 16 | 5 - 5 | 234,00 | 4,00 | 8,00 | 4,00 | |
| 44 | NH25 | 16 | 5 - 5 | 887,13 | 4,00 | 8,00 | 4,00 | |
| 45 | NH26 | 16 | 5 - 5 | 153,84 | 4,00 | 8,00 | 4,00 | |
| 46 | NH26A | 16 | 5 - 5 | 234,00 | 4,00 | 8,00 | 4,00 | |
| 47 | NH26B | 16 | 5 - 5 | 234,00 | 4,00 | 8,00 | 4,00 | |
| 48 | N22 | 25 | 3 - 3 | 864,70 | 5,00 | 15,00 | 5,00 | |
| 49 | N22A | 25 | 3 - 3 | 305,52 | 5,00 | 15,00 | 5,00 | |
| 50 | NH27 | 16 | 5 - 5 | 191,33 | 4,00 | 8,00 | 4,00 | |
| 51 | NH28 | 16 | 5 - 5 | 191,33 | 4,00 | 8,00 | 4,00 | |
| 52 | N27 | 22 | 4 - 4 | 1.343,11 | 5,00 | 12,00 | 5,00 | |
| 53 | D18 | 38 | 1 - 1 | 896,46 | 7,00 | 24,00 | 7,00 | 2,00 |

## KÍ HIỆU:

DIỆN TÍCH (M²) — KÍ HIỆU LÔ ĐẤT
MẬT ĐỘ XÂY DỰNG TỐI ĐA (%) — TẦNG CAO TRUNG BÌNH
HỆ SỐ SDĐ — SỐ Ô

Ví dụ: A02 | 11829.95 | 1-6 | 80 / 4,8 | 50

Giáp QH KDC Hiếu Cảm 1
P. Chơn Thành, Đồng Nai

B

TỶ LỆ XÍCH
0 — 50 — 100

A

B

C

## SƠ ĐỒ CÁC ĐƠN VỊ Ở

## KÝ HIỆU

- ĐƯỜNG GIAO THÔNG QUY HOẠCH
- KÊNH TẠO LỰC
- RANH QUY HOẠCH

CAO ĐỘ THIẾT KẾ
CAO ĐỘ TỰ NHIÊN

Giáp QH KCN
Becamex - Bình Phước

MẶT CẮT 6-6
ĐƯỜNG G2
3-5M | 4M | 8M | 3-5M | 3-5M
15M

MẶT CẮT 5-5
ĐƯỜNG NỘI BỘ
3-5M | 4M | 8M | 4M | 3-5M
16M

MẶT CẮT 4 - 4
ĐƯỜNG NỘI BỘ
3-5M | 5M | 12M | 5M | 3-5M
22M

MẶT CẮT 3-3
ĐƯỜNG NỘI BỘ
3-5M | 5M | 15M | 5M | 3-5M
25M

Giáp QH KDC
Đồng Tâm

MẶT CẮT 1-1
3-5M | 7M | 12M | 2M | 12M | 7M | 3-5M
40M

MẶT CẮT A - A
(ĐƯỜNG HỒ CHÍ MINH ĐOẠN QUA KHU QUY HOẠCH)
ĐƯỜNG ĐỎ | 3M | 7M | 16M | 12M | 3M | 12M | 16M | 7M | 3M | ĐƯỜNG ĐỎ
79M

ĐT.TÂY NGUYÊN — đường Hồ Chí Minh nhánh tây

CƠ QUAN PHÊ DUYỆT
UBND PHƯỜNG CHƠN THÀNH
Nguyễn Anh Tài
KÈM THEO QUYẾT ĐỊNH SỐ 1627/QĐ-UBND NGÀY 15 THÁNG 4 NĂM 2026

CƠ QUAN THẨM ĐỊNH
PHÒNG KINH TẾ, HẠ TẦNG VÀ ĐÔ THỊ P. CHƠN THÀNH
TRƯỞNG PHÒNG
Lê Tấn Bình
KÈM THEO CÔNG VĂN SỐ 854/TTr NGÀY 14 THÁNG 4 NĂM 2026

CHỦ ĐẦU TƯ (CƠ QUAN TỔ CHỨC LẬP QUY HOẠCH)
CÔNG TY CP PHÁT TRIỂN HTKT BECAMEX - BÌNH PHƯỚC
TỔNG GIÁM ĐỐC
Đặng Văn Dũng
KÈM THEO TỜ TRÌNH SỐ 852/TTr-TCP NGÀY 13 THÁNG 4 NĂM 2026

CÔNG TRÌNH- ĐỊA ĐIỂM: **QUY HOẠCH CHI TIẾT XÂY DỰNG TỶ LỆ 1/500**
KHU DÂN CƯ HIẾU CẢM 2
PHƯỜNG CHƠN THÀNH, TỈNH ĐỒNG NAI

TÊN BẢN VẼ:
BẢN ĐỒ QUY HOẠCH HỆ THỐNG GIAO THÔNG

| | | | |
|---|---|---|---|
| BẢN VẼ : QH 06 | GHÉP: | TỶ LỆ: 1/500 | NGÀY HT: / 2026 |
| THIẾT KẾ | KS. DƯƠNG ĐỨC TRIỂN | | |
| CHỦ TRÌ | KS. DƯƠNG ĐỨC TRIỂN | | |
| CHỦ NHIỆM | KTS. VÕ THANH TUYỀN | | |
| QL KỸ THUẬT | KTS. NGUYỄN HỮU PHI | | |
| GĐ.TTQH | KTS. VÕ THANH TUYỀN | | |

ĐƠN VỊ TƯ VẤN THIẾT KẾ
TẬP ĐOÀN ĐẦU TƯ VÀ PHÁT TRIỂN CÔNG NGHIỆP BECAMEX - CTCP
TỔNG GIÁM ĐỐC
NGUYỄN VĂN THANH HUY
ĐỊA CHỈ: TẦNG 10, TÒA NHÀ MPLAZA SAIGON, SỐ 39 LÊ DUẨN, P. SÀI GÒN - TP. HỒ CHÍ MINH, VIỆT NAM

TÊN CÔNG TRÌNH: KHU DÂN CƯ HIẾU CẢM 2
TÊN BẢN VẼ : QH 06 BẢN ĐỒ QUY HOẠCH HỆ THỐNG GIAO THÔNG

BM-35-01-25110001

Ký số bởi: TẬP ĐOÀN ĐẦU TƯ VÀ PHÁT TRIỂN CÔNG NGHIỆP BECAMEX - CTCP
Email: info@becamex.com.vn
Ngày ký: 17/11/2025 12:32:35+07:00
Xác thực bởi: VNPT-CA SHA2

# QUY HOẠCH CHI TIẾT XÂY DỰNG TỶ LỆ 1/500

## KHU DÂN CƯ HIẾU CẢM 2 PHƯỜNG CHƠN THÀNH - TỈNH ĐỒNG NAI

# BẢN ĐỒ QUY HOẠCH CHỈ GIỚI ĐƯỜNG ĐỎ, CHỈ GIỚI XÂY DỰNG

**BẢNG TỔNG HỢP TÊN ĐƯỜNG**

| STT | Tên đường | Lộ giới (m) | Mặt cắt | Chiều dài (m) | Kích thước Hè trái | Lòng đường | Hè phải | GPC |
|---|---|---|---|---|---|---|---|---|
| | | | | | m | m | m | m |
| 1 | D4 | 22 | 4 - 4 | 1.845,55 | 5,00 | 12,00 | 5,00 | |
| 2 | D5 | 25 | 3 - 3 | 1.466,48 | 5,00 | 15,00 | 5,00 | |
| 3 | D6 | 22 | 4 - 4 | 394,73 | 5,00 | 12,00 | 5,00 | |
| 4 | DC17 | 16 | 5 - 5 | 257,00 | 4,00 | 8,00 | 4,00 | |
| 5 | DC18 | 16 | 5 - 5 | 790,87 | 4,00 | 8,00 | 4,00 | |
| 6 | DC19 | 16 | 5 - 5 | 854,87 | 4,00 | 8,00 | 4,00 | |
| 7 | DC20 | 16 | 5 - 5 | 237,00 | 4,00 | 8,00 | 4,00 | |
| 8 | DC20A | 16 | 5 - 5 | 224,94 | 4,00 | 8,00 | 4,00 | |
| 9 | DC20B | 16 | 5 - 5 | 137,87 | 4,00 | 8,00 | 4,00 | |
| 10 | DC20C | 16 | 5 - 5 | 227,93 | 4,00 | 8,00 | 4,00 | |
| 11 | D21 | 16 | 5 - 5 | 689,87 | 4,00 | 8,00 | 4,00 | |
| 12 | DC21A | 16 | 5 - 5 | 454,37 | 4,00 | 8,00 | 4,00 | |
| 13 | DC22 | 16 | 5 - 5 | 452,87 | 4,00 | 8,00 | 4,00 | |
| 14 | DC22A | 16 | 5 - 5 | 454,37 | 4,00 | 8,00 | 4,00 | |
| 15 | DC23 | 16 | 5 - 5 | 611,87 | 4,00 | 8,00 | 4,00 | |
| 16 | DC23A | 16 | 5 - 5 | 137,87 | 4,00 | 8,00 | 4,00 | |
| 17 | DC23B | 16 | 5 - 5 | 276,43 | 5,00 | 12,00 | 5,00 | |
| 18 | DC23C | 16 | 5 - 5 | 275,82 | 4,00 | 8,00 | 4,00 | |
| 19 | DC24 | 16 | 5 - 5 | 452,87 | 4,00 | 8,00 | 4,00 | |
| 20 | DC25 | 16 | 5 - 5 | 844,31 | 4,00 | 8,00 | 4,00 | |
| 21 | DC26 | 16 | 5 - 5 | 452,87 | 4,00 | 8,00 | 4,00 | |
| 22 | DC26A | 16 | 5 - 5 | 728,75 | 4,00 | 8,00 | 4,00 | |
| 23 | DC27 | 16 | 5 - 5 | 728,16 | 4,00 | 8,00 | 4,00 | |
| 24 | DC28 | 16 | 5 - 5 | 790,95 | 4,00 | 8,00 | 4,00 | |
| 25 | DC28A | 16 | 5 - 5 | 727,57 | 4,00 | 8,00 | 4,00 | |
| 26 | G2 | 15 | 6 - 6 | 1.683,02 | 4,00 | 8,00 | 3,00 | |
| 27 | N2 | 40 | 1 - 1 | 1.477,89 | 7,00 | 24,00 | 7,00 | 2,00 |
| 28 | NH14 | 16 | 5 - 5 | 504,82 | 4,00 | 8,00 | 4,00 | |
| 29 | NH14A | 16 | 5 - 5 | 219,53 | 4,00 | 8,00 | 4,00 | |
| 30 | NH15 | 16 | 5 - 5 | 188,32 | 4,00 | 8,00 | 4,00 | |
| 31 | NH15A | 16 | 5 - 5 | 540,09 | 4,00 | 8,00 | 4,00 | |
| 32 | NH16 | 16 | 5 - 5 | 269,32 | 4,00 | 8,00 | 4,00 | |
| 33 | NH16B | 16 | 5 - 5 | 221,65 | 4,00 | 8,00 | 4,00 | |
| 34 | N17 | 22 | 4 - 4 | 1.194,07 | 5,00 | 12,00 | 5,00 | |
| 35 | NH17 | 16 | 5 - 5 | 252,60 | 4,00 | 8,00 | 4,00 | |
| 36 | NH18 | 16 | 5 - 5 | 221,36 | 4,00 | 8,00 | 4,00 | |
| 37 | NH19 | 16 | 5 - 5 | 711,00 | 4,00 | 8,00 | 4,00 | |
| 38 | NH21 | 16 | 5 - 5 | 134,89 | 4,00 | 8,00 | 4,00 | |
| 39 | NH22 | 16 | 5 - 5 | 1.034,54 | 4,00 | 8,00 | 4,00 | |
| 40 | N19 | 25 | 3 - 3 | 1.087,23 | 5,00 | 15,00 | 5,00 | |
| 41 | NH23 | 16 | 5 - 5 | 970,68 | 4,00 | 8,00 | 4,00 | |
| 42 | NH24 | 16 | 5 - 5 | 216,32 | 4,00 | 8,00 | 4,00 | |
| 43 | NH24A | 16 | 5 - 5 | 234,00 | 4,00 | 8,00 | 4,00 | |
| 44 | NH25 | 16 | 5 - 5 | 887,13 | 4,00 | 8,00 | 4,00 | |
| 45 | NH26 | 16 | 5 - 5 | 153,84 | 4,00 | 8,00 | 4,00 | |
| 46 | NH26A | 16 | 5 - 5 | 234,00 | 4,00 | 8,00 | 4,00 | |
| 47 | NH26B | 16 | 5 - 5 | 234,00 | 4,00 | 8,00 | 4,00 | |
| 48 | N22 | 25 | 3 - 3 | 864,70 | 5,00 | 15,00 | 5,00 | |
| 49 | N22A | 25 | 3 - 3 | 305,52 | 5,00 | 15,00 | 5,00 | |
| 50 | NH27 | 16 | 5 - 5 | 191,33 | 4,00 | 8,00 | 4,00 | |
| 51 | NH28 | 16 | 5 - 5 | 191,33 | 4,00 | 8,00 | 4,00 | |
| 52 | N27 | 22 | 4 - 4 | 1.343,11 | 5,00 | 12,00 | 5,00 | |
| 53 | D18 | 38 | 1 - 1 | 896,46 | 7,00 | 24,00 | 7,00 | 2,00 |

## KÍ HIỆU:

DIỆN TÍCH (M²) — KÍ HIỆU LÔ ĐẤT
MẬT ĐỘ XÂY DỰNG TỐI ĐA (%) — TẦNG CAO TRUNG BÌNH
HỆ SỐ SDĐ — SỐ Ô

Ví dụ: A02 | 11829.95 | 1-6 | 80 / 4,8 | 50

## KÝ HIỆU

- ĐƯỜNG GIAO THÔNG QUY HOẠCH
- KÊNH TẠO LỰC
- RANH QUY HOẠCH
- CAO ĐỘ THIẾT KẾ / CAO ĐỘ TỰ NHIÊN
- ĐƯỜNG GIAO THÔNG QUY HOẠCH
- R=8.0M — BÁN KÍNH ĐƯỜNG CONG, BÁN KÍNH BÓ VỈA
- KÝ HIỆU MẶT CẮT NGANG ĐƯỜNG
- 85 | 1263546.941 / 567065.319 — TỌA ĐỘ NÚT GIAO THÔNG
- CHỈ GIỚI XÂY DỰNG
- CHỈ GIỚI ĐƯỜNG ĐỎ

Giáp QH KDC Hiếu Cảm 1
P. Chơn Thành, Đồng Nai

Giáp QH KCN
Becamex - Bình Phước

Giáp QH KDC
Đồng Tâm

TỶ LỆ XÍCH
0 — 50 — 100

## SƠ ĐỒ CÁC ĐƠN VỊ Ở

A
B
C

MẶT CẮT 5-5
3-5M | 4M | 8M | 4M | 3-5M
16M

MẶT CẮT 4-4
(ĐƯỜNG KHU VỰC TRONG KHU DÂN CƯ)
3-5M | 5M | 12M | 5M | 3-5M
22M

MẶT CẮT 3-3
ĐƯỜNG NỘI BỘ
3-5M | 5M | 15M | 5M | 3-5M
25M

MẶT CẮT 1-1
3-5M | 7M | 12M | 2M | 12M | 7M | 3-5M
40M

MẶT CẮT A - A
(ĐƯỜNG HỒ CHÍ MINH ĐOẠN QUA KHU QUY HOẠCH)
3M | 7M | 16M | 12M | 3M | 12M | 16M | 7M | 3M
79M

CƠ QUAN PHÊ DUYỆT
UBND PHƯỜNG CHƠN THÀNH
KÈM THEO QUYẾT ĐỊNH SỐ 1627/QĐ-UBND NGÀY 25 THÁNG 4 NĂM 2026

CƠ QUAN THẨM ĐỊNH
PHÒNG KINH TẾ, HẠ TẦNG VÀ ĐÔ THỊ P. CHƠN THÀNH
TRƯỞNG PHÒNG
Lê Tấn Bình
KÈM THEO CÔNG VĂN SỐ 2021/TT-... NGÀY 24 THÁNG 4 NĂM 2026

CHỦ ĐẦU TƯ (CƠ QUAN TỔ CHỨC LẬP QUY HOẠCH)
CÔNG TY CP PHÁT TRIỂN HTKT BECAMEX - BÌNH PHƯỚC
TỔNG GIÁM ĐỐC
Dương Văn Dũng
KÈM THEO TỜ TRÌNH SỐ 2021/TT-... NGÀY 17 THÁNG 4 NĂM 2026

CÔNG TRÌNH- ĐỊA ĐIỂM: **QUY HOẠCH CHI TIẾT XÂY DỰNG TỶ LỆ 1/500**
KHU DÂN CƯ HIẾU CẢM 2
PHƯỜNG CHƠN THÀNH, TỈNH ĐỒNG NAI

TÊN BẢN VẼ:
BẢN ĐỒ QUY HOẠCH CHỈ GIỚI ĐƯỜNG ĐỎ, CHỈ GIỚI XÂY DỰNG

| | | | |
|---|---|---|---|
| BẢN VẼ : QH 07 | GHÉP: | TỶ LỆ: 1/500 | NGÀY HT: / 2026 |
| THIẾT KẾ | KS. DƯƠNG ĐỨC TRIỂN | | |
| CHỦ TRÌ | KS. DƯƠNG ĐỨC TRIỂN | | |
| CHỦ NHIỆM | KTS. VÕ THANH TUYỀN | | |
| QL KỸ THUẬT | KTS. NGUYỄN HỮU PHI | | |
| GĐ.TTQH | KTS. VÕ THANH TUYỀN | | |

ĐƠN VỊ TƯ VẤN THIẾT KẾ
TẬP ĐOÀN ĐẦU TƯ VÀ PHÁT TRIỂN CÔNG NGHIỆP BECAMEX - CTCP
TỔNG GIÁM ĐỐC
NGUYỄN VĂN THANH HUY
ĐỊA CHỈ: TẦNG 10, TÒA NHÀ MPLAZA SAIGON, SỐ 39 LÊ DUẨN, P. SÀI GÒN - TP. HỒ CHÍ MINH, VIỆT NAM

TÊN CÔNG TRÌNH: KHU DÂN CƯ HIẾU CẢM 2
TÊN BẢN VẼ : QH 07 BẢN ĐỒ QUY HOẠCH CHỈ GIỚI ĐƯỜNG ĐỎ, CHỈ GIỚI XÂY DỰNG

BM-35-01-25110001

Ký số bởi: TẬP DOÀN ĐẦU TƯ VÀ PHÁT TRIỂN CÔNG NGHIỆP BECAMEX - CTCP
Email: info@becamex.com.vn
Ngày ký: 17/11/2025 12:32:35+07:00
Xác thực bởi: VNPT-CA SHA2

# QUY HOẠCH CHI TIẾT XÂY DỰNG TỶ LỆ 1/500

## KHU DÂN CƯ HIẾU CẢM 2 PHƯỜNG CHƠN THÀNH - TỈNH ĐỒNG NAI

# BẢN ĐỒ CHUẨN BỊ KỸ THUẬT (SAN NỀN)

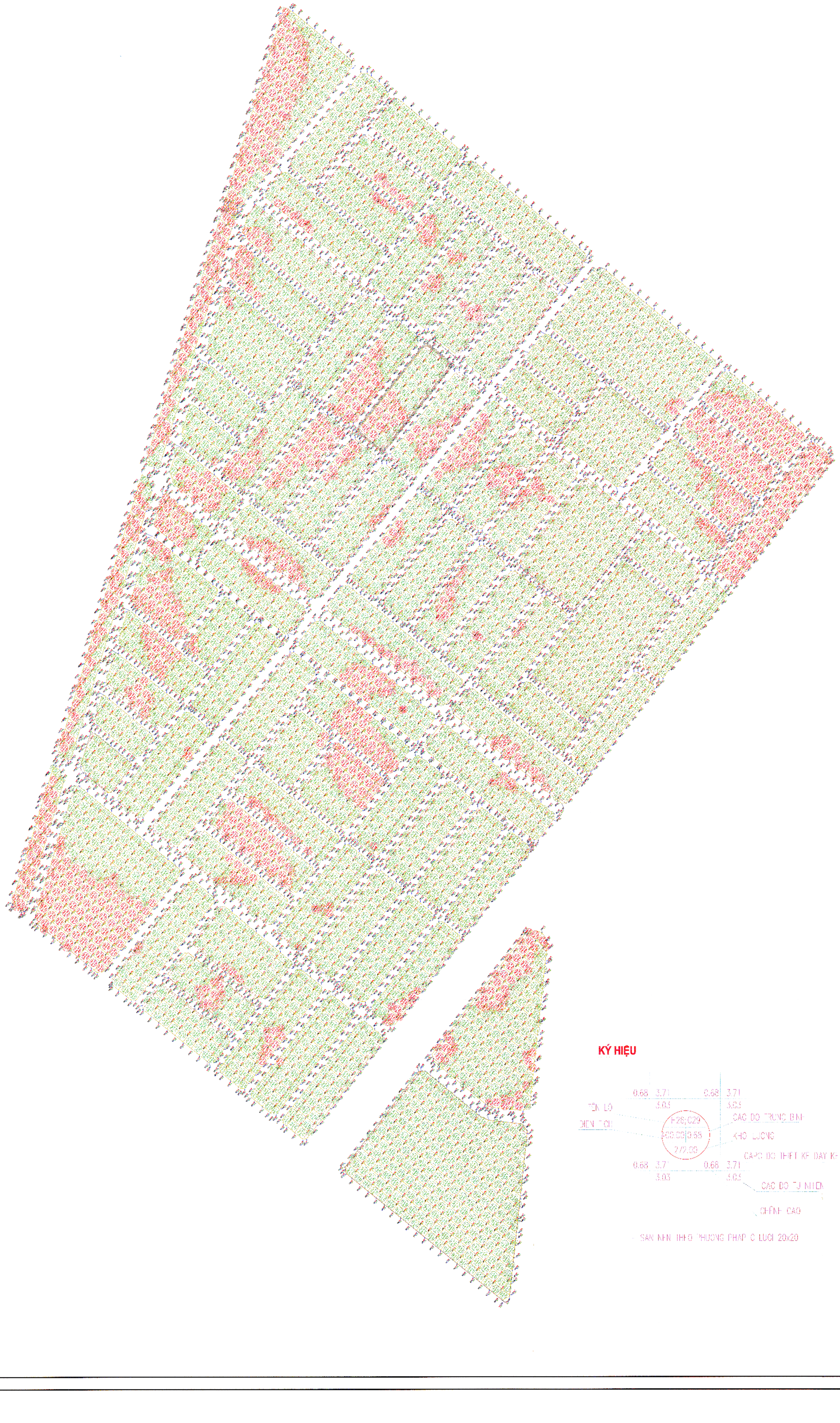

B

TỶ LỆ XÍCH

50
0 100

**BẢNG TỔNG HỢP KHỐI LƯỢNG CÁC LÔ**

| STT | Tên lô | DIỆN TÍCH | | KHỐI LƯỢNG | |
|---|---|---|---|---|---|
| | | S ĐÀO | S ĐẮP | V ĐÀO | V ĐẮP |
| 1 | A01 | 0,00 | 13938,68 | 0,00 | 10991,61 |
| 2 | A02 | 0,00 | 12340,68 | 0,00 | 6778,97 |
| 3 | A03 | 1675,33 | 8803,20 | -142,01 | 2870,34 |
| 4 | A04 | 585,05 | 9893,78 | -12,58 | 3118,17 |
| 5 | A05 | 1316,63 | 13950,90 | -78,22 | 4931,99 |
| 6 | A06 | 1816,72 | 11468,23 | -119,62 | 3695,11 |
| 7 | A07 | 1718,27 | 11570,77 | -75,27 | 3278,58 |
| 8 | A08 | 1469,75 | 11818,99 | -61,01 | 4095,44 |
| 9 | A09 | 0,00 | 13282,58 | 0,00 | 7834,80 |
| 10 | A10 | 0,00 | 21278,75 | 0,00 | 16893,03 |
| 11 | A11 | 11803,67 | 2226,95 | -10927,99 | 529,58 |
| 12 | A12 | 1914,40 | 13102,54 | -181,80 | 3864,05 |
| 13 | A12A | 3018,71 | 10207,16 | -275,30 | 3413,08 |
| 14 | A14 | 48,51 | 12679,72 | -0,97 | 3427,97 |
| 15 | A14A | 7734,51 | 4998,17 | -1098,72 | 1110,13 |
| 16 | A15 | 4533,60 | 8182,74 | -418,32 | 1717,90 |
| 17 | A16 | 620,94 | 12108,21 | -21,64 | 3576,01 |
| 18 | A17 | 2185,44 | 10538,43 | -295,69 | 2079,19 |
| 19 | A18 | 8386,40 | 4340,57 | -892,74 | 622,74 |
| 20 | A19 | 3220,24 | 9506,42 | -325,62 | 2143,01 |
| 21 | A20 | 0,00 | 7916,67 | 0,00 | 6371,16 |
| 22 | A21 | 59,60 | 5938,59 | -1,79 | 2696,05 |
| 23 | A22 | 5397,76 | 3385,08 | -732,62 | 728,28 |
| 24 | A23 | 4205,09 | 9057,49 | -1188,49 | 2460,84 |
| 25 | A24 | 1640,22 | 11642,66 | -265,47 | 3800,18 |
| 26 | A25 | 4828,45 | 1904,68 | -1483,49 | 501,99 |
| 27 | A26 | 0,00 | 12176,27 | 0,00 | 4414,50 |
| 28 | A27 | 530,61 | 6843,37 | -53,57 | 2091,14 |
| 29 | A28 | 4196,26 | 6798,62 | -413,57 | 1665,39 |
| 30 | A29 | 2873,78 | 6202,57 | -370,06 | 1656,64 |
| 31 | A30 | 10628,20 | 4358,94 | -8715,80 | 1315,78 |
| 32 | A31 | 248,09 | 13034,79 | -4,70 | 7268,84 |
| 33 | A32 | 6792,48 | 599,41 | -7553,42 | 77,87 |
| 34 | B01 | 0,00 | 8487,48 | 0,00 | 3197,11 |
| 35 | B02 | 0,00 | 8481,28 | 0,00 | 2470,27 |
| 36 | B03 | 11905,54 | 2456,78 | -5812,18 | 401,13 |
| 37 | B04 | 11538,91 | 703,58 | -3346,63 | 48,37 |
| 38 | B05 | 5539,74 | 6772,15 | -1418,47 | 1843,88 |
| 39 | B06 | 1359,76 | 11023,55 | -130,67 | 3355,66 |
| 40 | B07 | 15051,00 | 0,00 | -8581,10 | 0,00 |
| 41 | B08 | 0,00 | 8021,93 | 0,00 | 3107,55 |
| 42 | B09 | 0,00 | 10232,48 | 0,00 | 6287,58 |
| 43 | B10 | 0,00 | 10225,72 | 0,00 | 6837,33 |
| 44 | B11 | 1833,59 | 10894,79 | -58,03 | 1750,46 |
| 45 | B12 | 3157,14 | 9575,55 | -89,29 | 1809,85 |
| 46 | B12A | 5154,02 | 7568,18 | -1057,26 | 1331,28 |
| 47 | B14 | 1415,17 | 11313,24 | -145,23 | 2942,82 |
| 48 | B15 | 0,00 | 12726,98 | 0,00 | 3427,74 |
| 49 | B16 | 2451,31 | 10275,67 | -67,59 | 2176,91 |
| 50 | B17 | 223,78 | 12502,90 | -4,48 | 3339,63 |
| 51 | B18 | 145,84 | 12580,84 | -2,68 | 5082,39 |
| 52 | B19 | 4115,57 | 13953,47 | -810,77 | 4547,23 |
| 53 | B19A | 0,00 | 8330,49 | 0,00 | 5175,22 |
| 54 | B20 | 3461,05 | 13779,35 | -664,25 | 6624,09 |
| 55 | BX01 | 0,00 | 19378,28 | 0,00 | 8215,07 |
| 56 | BX02 | 0,00 | 6080,77 | 0,00 | 2723,28 |
| 57 | C01 | 4914,51 | 13157,57 | -643,28 | 4838,37 |
| 58 | C02 | 952,46 | 16347,75 | -54,45 | 5775,24 |
| 59 | C03 | 0,00 | 10094,53 | 0,00 | 6035,91 |
| 60 | C04 | 0,00 | 12169,04 | 0,00 | 5414,77 |
| 61 | C05 | 0,00 | 12170,27 | 0,00 | 6015,50 |
| 62 | C06 | 114,99 | 12040,42 | -2,30 | 2871,61 |
| 63 | C07 | 7548,59 | 5733,07 | -2181,62 | 2569,42 |
| 64 | C08 | 0,00 | 12175,97 | 0,00 | 6828,85 |
| 65 | C09 | 0,00 | 13282,88 | 0,00 | 6981,06 |
| 66 | C10 | 2010,68 | 11255,84 | -221,31 | 4198,59 |
| 67 | C11 | 10308,35 | 2975,03 | -3127,23 | 385,03 |
| 68 | C12 | 2525,40 | 10763,50 | -186,66 | 3307,39 |
| 69 | C13 | 459,49 | 12829,59 | -8,93 | 2357,72 |
| 70 | C14 | 0,00 | 13288,73 | 0,00 | 4671,64 |
| 71 | C15 | 0,00 | 13288,74 | 0,00 | 9314,48 |
| 72 | C16 | 1830,69 | 9856,24 | -757,72 | 7073,30 |
| 73 | C17 | 305,14 | 15093,95 | -15,53 | 5768,24 |
| 74 | C18 | 2480,57 | 8182,74 | -217,56 | 3127,35 |
| 75 | C19 | 0,00 | 10668,42 | 0,00 | 5865,07 |
| 76 | C200 | 2067,40 | 13212,44 | -86,57 | 6147,00 |
| 77 | C21 | 218,44 | 15010,69 | -10,92 | 8651,76 |
| 78 | C22 | 0,00 | 14247,55 | 0,00 | 13237,94 |
| 79 | C23 | 12231,32 | 30768,32 | -10716,52 | 6282,34 |
| 80 | C24 | 0,00 | 84090,23 | 0,00 | 75754,78 |
| 81 | CX01 | 4525,81 | 8197,15 | -508,36 | 2576,70 |
| 82 | CX03 | 0,00 | 37154,39 | 0,00 | 17386,11 |
| 83 | CX04 | 7524,89 | 6786,77 | -1263,57 | 1940,27 |
| 84 | CX05 | 8882,11 | 8691,24 | -1868,13 | 1804,59 |
| 85 | GD06 | 550,71 | 9328,05 | -59,71 | 7382,14 |
| 86 | GD12 | 519,76 | 20426,85 | -92,09 | 13434,76 |
| 87 | GD345 | 0,00 | 28974,50 | 0,00 | 8716,74 |
| 88 | GD7 | 29038,90 | 25260,21 | -12418,38 | 14427,54 |
| 89 | TMDV02 | 905,10 | 43443,17 | -47,22 | 21692,66 |
| 90 | TMDV03 | 22878,07 | 13647,38 | -24453,29 | 7885,67 |
| 91 | TMDV04 | 0,00 | 6168,78 | 0,00 | 4832,86 |
| 92 | TMDV5 | 728,92 | 15807,74 | -54,61 | 6022,87 |
| **TỔNG** | | **284323,43** | **1118051,81** | **-116895,07** | **510291,48** |

**KÝ HIỆU**




CƠ QUAN PHÊ DUYỆT
UBND PHƯỜNG CHƠN THÀNH
Nguyễn Anh Tài
KÈM THEO QUYẾT ĐỊNH SỐ 1637/QĐ-UBND NGÀY 25 THÁNG 4 NĂM 2026

CƠ QUAN THẨM ĐỊNH
PHÒNG KINH TẾ, HẠ TẦNG VÀ ĐÔ THỊ P. CHƠN THÀNH
TRƯỞNG PHÒNG
Lê Tấn Bình
KÈM THEO CÔNG VĂN SỐ 2554/TTr NGÀY 24 THÁNG 4 NĂM 2026

CHỦ ĐẦU TƯ (CƠ QUAN TỔ CHỨC LẬP QUY HOẠCH)
CÔNG TY CP PHÁT TRIỂN HTKT BECAMEX - BÌNH PHƯỚC
TỔNG GIÁM ĐỐC
Đặng Văn Đăng
KÈM THEO TỜ TRÌNH SỐ 2554/TTr-CTBP NGÀY 17 THÁNG 4 NĂM 2026

CÔNG TRÌNH- ĐỊA ĐIỂM: **QUY HOẠCH CHI TIẾT XÂY DỰNG TỶ LỆ 1/500**
KHU DÂN CƯ HIẾU CẢM 2
PHƯỜNG CHƠN THÀNH, TỈNH ĐỒNG NAI

TÊN BẢN VẼ:
BẢN ĐỒ CHUẨN BỊ KỸ THUẬT (SAN NỀN)

| BẢN VẼ : QH 08 | GHÉP: | TỶ LỆ: 1/500 | NGÀY HT: / 2026 |
|---|---|---|---|
| THIẾT KẾ | KS. DƯƠNG ĐỨC TRIỂN | | |
| CHỦ TRÌ | KS. DƯƠNG ĐỨC TRIỂN | | |
| CHỦ NHIỆM | KTS. VÕ THANH TUYỀN | | |
| QL KỸ THUẬT | KTS. NGUYỄN HỮU PHI | | |
| GĐ.TTQH | KTS. VÕ THANH TUYỀN | | |

ĐƠN VỊ TƯ VẤN THIẾT KẾ
TẬP ĐOÀN ĐẦU TƯ VÀ PHÁT TRIỂN CÔNG NGHIỆP BECAMEX - CTCP
TỔNG GIÁM ĐỐC
BECAMEX
NGUYỄN VĂN THANH HUY
ĐỊA CHỈ: TẦNG 10, TÒA NHÀ MPLAZA SAIGON, SỐ 39 LÊ DUẨN, P. SÀI GÒN - TP. HỒ CHÍ MINH, VIỆT NAM

TÊN CÔNG TRÌNH: KHU DÂN CƯ HIẾU CẢM 2
TÊN BẢN VẼ : QH 08 BẢN ĐỒ CHUẨN BỊ KỸ THUẬT (SAN NỀN)

BM-35-01-25110001

Ký số bởi: TẬP ĐOÀN ĐẦU TƯ VÀ PHÁT TRIỂN CÔNG NGHIỆP BECAMEX - CTCP
Email: info@becamex.com.vn
Ngày ký: 17/11/2025 12:32:35+07:00
Xác thực bởi: VNPT-CA SHA2

# QUY HOẠCH CHI TIẾT XÂY DỰNG TỶ LỆ 1/500

## KHU DÂN CƯ HIẾU CẢM 2 PHƯỜNG CHƠN THÀNH - TỈNH ĐỒNG NAI

# BẢN VẼ CAO ĐỘ ĐƯỜNG ĐỒNG MỨC

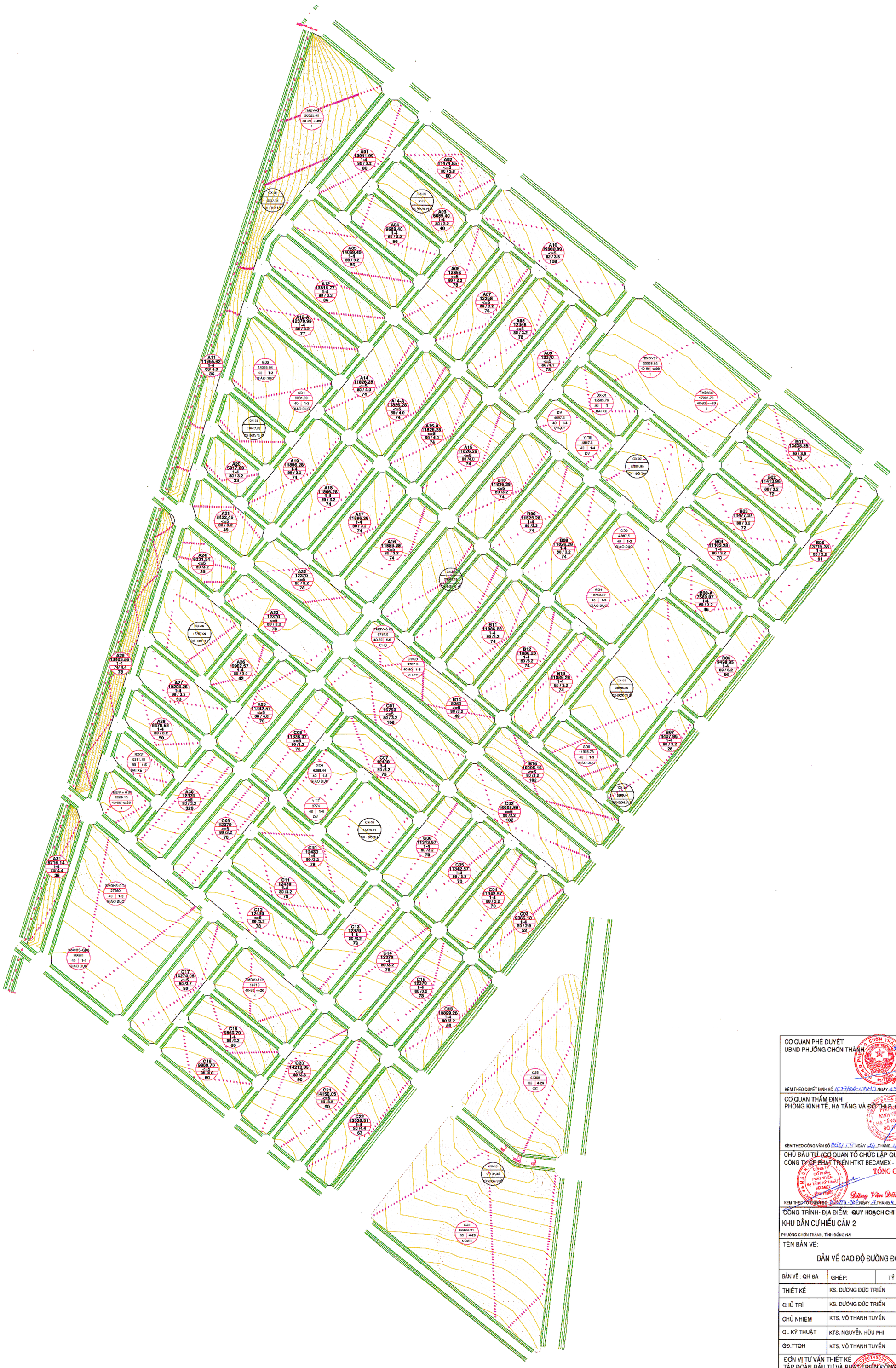


| | |
|---|---|
| CƠ QUAN PHÊ DUYỆT<br>UBND PHƯỜNG CHƠN THÀNH | KÈM THEO QUYẾT ĐỊNH SỐ 1677/QĐ-UBND NGÀY 15 THÁNG 4 NĂM 2026 |
| CƠ QUAN THẨM ĐỊNH<br>PHÒNG KINH TẾ, HẠ TẦNG VÀ ĐÔ THỊ P. CHƠN THÀNH<br>TRƯỞNG PHÒNG<br>Lê Tấn Bình | KÈM THEO CÔNG VĂN SỐ 8551/TTr NGÀY 14 THÁNG 4 NĂM 2026 |
| CHỦ ĐẦU TƯ (CƠ QUAN TỔ CHỨC LẬP QUY HOẠCH)<br>CÔNG TY CP PHÁT TRIỂN HTKT BECAMEX - BÌNH PHƯỚC<br>TỔNG GIÁM ĐỐC<br>Đặng Văn Đăng | KÈM THEO TỜ TRÌNH SỐ 208/TTr-CTCP NGÀY 17 THÁNG 4 NĂM 2026 |
| CÔNG TRÌNH- ĐỊA ĐIỂM: QUY HOẠCH CHI TIẾT XÂY DỰNG TỶ LỆ 1/500<br>KHU DÂN CƯ HIẾU CẢM 2<br>PHƯỜNG CHƠN THÀNH-, TỈNH ĐỒNG NAI | |
| TÊN BẢN VẼ:<br>BẢN VẼ CAO ĐỘ ĐƯỜNG ĐỒNG MỨC | |

| | | | |
|---|---|---|---|
| BẢN VẼ : QH 8A | GHÉP: | TỶ LỆ: 1/500 | NGÀY HT: / 2026 |
| THIẾT KẾ | KS. DƯƠNG ĐỨC TRIỂN | | |
| CHỦ TRÌ | KS. DƯƠNG ĐỨC TRIỂN | | |
| CHỦ NHIỆM | KTS. VÕ THANH TUYỀN | | |
| QL KỸ THUẬT | KTS. NGUYỄN HỮU PHI | | |
| GĐ.TTQH | KTS. VÕ THANH TUYỀN | | |

ĐƠN VỊ TƯ VẤN THIẾT KẾ
TẬP ĐOÀN ĐẦU TƯ VÀ PHÁT TRIỂN CÔNG NGHIỆP BECAMEX - CTCP
TỔNG GIÁM ĐỐC
NGUYỄN VĂN THANH HUY
ĐỊA CHỈ: TẦNG 10, TÒA NHÀ NPLAZA SAIGON, SỐ 59 LÊ DUẨN, P. SÀI GÒN - TP. HỒ CHÍ MINH, VIỆT NAM

TÊN CÔNG TRÌNH: KHU DÂN CƯ HIẾU CẢM 2
TÊN BẢN VẼ : QH 8A BẢN VẼ CAO ĐỘ ĐƯỜNG ĐỒNG MỨC

BM-35-01-251100001

Ký số bởi: TẬP ĐOÀN ĐẦU TƯ VÀ PHÁT TRIỂN CÔNG NGHIỆP BECAMEX - CTCP
Email: info@becamex.com.vn
Ngày ký: 17/11/2025 12:32:35+07:00
Xác thực bởi: VNPT-CA SHA2

# QUY HOẠCH CHI TIẾT XÂY DỰNG TỶ LỆ 1/500

## KHU DÂN CƯ HIẾU CẢM 2 PHƯỜNG CHƠN THÀNH - TỈNH ĐỒNG NAI

# BẢN ĐỒ CHUẨN BỊ KỸ THUẬT (QUY HOẠCH HỆ THỐNG THOÁT NƯỚC MƯA)

**KÍ HIỆU**

- RANH GIỚI LẬP QUY HOẠCH
- ĐƯỜNG GIAO THÔNG
- CÔNG TRÌNH
- SÂN VƯỜN, ĐƯỜNG DẠO
- CÂY XANH ĐƯỜNG PHỐ
- CÂY XANH CÁNH QUAN

**GHI CHÚ:**

- 1.1 NHÀ Ở LIÊN KẾ LOẠI 1
- 1.2 NHÀ Ở LIÊN KẾ LOẠI 2
- 1.3 NHÀ Ở LIÊN KẾ LOẠI 3
- 1.4 NHÀ Ở XÃ HỘI
- 1.5 CHUNG CƯ
- 2.1 CÔNG TRÌNH TRƯỜNG MẦM NON
- 2.2 CÔNG TRÌNH TRƯỜNG TIỂU HỌC
- 2.3 CÔNG TRÌNH TRƯỜNG THCS
- 2.4 CÔNG TRÌNH TRƯỜNG THPT
- 2.5 CÔNG TRÌNH ĐVTM
- 2.6 CÔNG TRÌNH Y TẾ
- 3.1 CÔNG VIÊN ĐƠN VỊ Ở
- 3.2 CÔNG VIÊN ĐÔ THỊ
- 3.3 CÂY XANH CÁCH LY
- 4.1 CÔNG TRÌNH HẠ TẦNG - BÃI XE

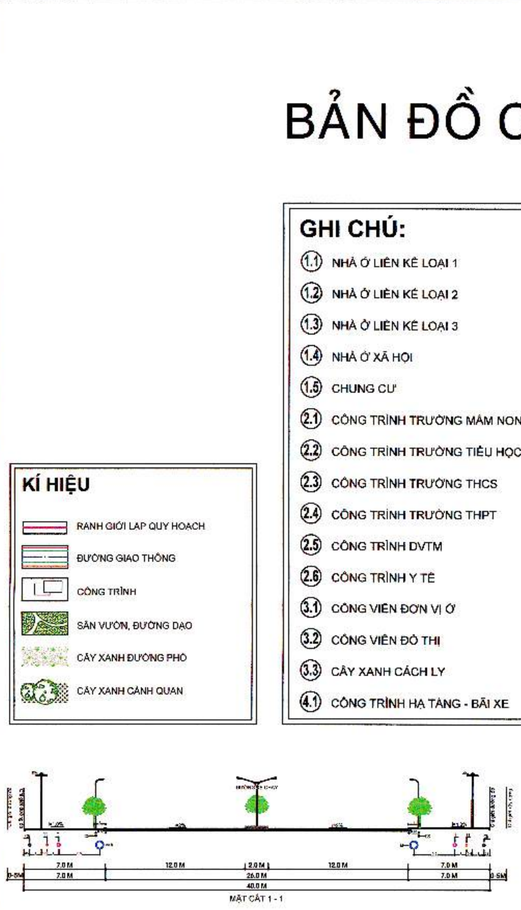

B

TỶ LỆ XÍCH

50 0 100

A

B

C

## SƠ ĐỒ CÁC ĐƠN VỊ Ở

| STT | Loại cống | Đơn vị tính | Khối lượng |
|---|---|---|---|
| 1 | D600 | m | 121.923,00 |
| 2 | D800 | m | 26.101,00 |
| 3 | D1000 | m | 8.860,00 |
| 4 | D1200 | m | 5.516,00 |
| 5 | D1500 | m | 3.215,00 |
| 6 | D1800 | m | 3.025,00 |
| 7 | D2000 | m | 8.401,00 |
| 8 | Hố ga D600 | m | 1270 |
| 9 | Hố ga D800 | m | 330 |
| 10 | Hố ga D1000 | m | 130 |
| 11 | Hố ga D1200 | m | 80 |
| 12 | Hố ga D1500 | m | 60 |
| 13 | Hố ga D1800 | m | 50 |
| 14 | Hố ga D2000 | m | 130 |

**THUYẾT MINH SƠ BỘ**

**1. CƠ SỞ THIẾT KẾ**

- QCVN 01:2021/BXD: QUY CHUẨN KỸ THUẬT QUỐC GIA VỀ QUY HOẠCH XÂY DỰNG.
- TCVN 7957:2023: THOÁT NƯỚC - MẠNG LƯỚI VÀ CÔNG TRÌNH BÊN NGOÀI - YÊU CẦU THIẾT KẾ.

**2. GIẢI PHÁP THIẾT KẾ:**

- HỆ THỐNG THOÁT NƯỚC ĐƯỢC THIẾT KẾ LÀ HỆ THỐNG THOÁT NƯỚC RIÊNG GIỮA THOÁT NƯỚC MƯA VÀ THOÁT NƯỚC THẢI.
- TOÀN BỘ LƯU VỰC DỰ ÁN SẼ ĐƯỢC THU GOM THEO CÁC ĐƯỜNG ỐNG BỐ TRÍ TRÊN VỈA HÈ VÀ ĐƯỢC THOÁT RA CÁC KÊNH TRONG DỰ ÁN
- SỬ DỤNG HỆ THỐNG CỐNG NGẦM BÊ TÔNG ĐỂ THOÁT NƯỚC MƯA, KHẨU ĐỘ CỐNG DỌC TỪ D600-D2000 ĐƯỢC BỐ TRÍ DỌC CÁC TUYẾN ĐƯỜNG NỘI BỘ CỦA DỰ ÁN.
- GA THU THĂM KẾT HỢP BỐ TRÍ ĐẢM BẢO KHOẢNG CÁCH THEO TIÊU CHUẨN, TRUNG BÌNH BỐ TRÍ KHOẢNG 30-40M/GA SỬ DỤNG KẾT CẤU BÊ TÔNG CỐT THÉP.
- NỐI CỐNG THEO NGUYÊN TẮC NGANG ĐỈNH, ĐỘ SÂU CHÔN CỐNG TỐI THIỂU 0,5M ĐỐI VỚI CỐNG ĐẶT TRÊN VỈA HÈ VÀ 0,7M ĐỐI VỚI CỐNG BĂNG ĐƯỜNG. ĐỘ DỐC TỐI THIỂU 1/D.

* Ghi chú: Hình ảnh phối cảnh chỉ mang tính chất tham khảo

GHI CHÚ:

+39.5M CAO ĐỘ ĐÁY CỐNG THOÁT NƯỚC MƯA

D800, i=0.13% L=24.0m — ĐƯỜNG KÍNH, ĐỘ DỐC CỐNG / CHIỀU DÀI CỐNG

HỐ GA THOÁT NƯỚC MƯA

CƠ QUAN PHÊ DUYỆT
UBND PHƯỜNG CHƠN THÀNH
CHỦ TỊCH
Nguyễn Anh Tài
KÈM THEO QUYẾT ĐỊNH SỐ 1697/QĐ-UBND NGÀY 15 THÁNG 4 NĂM 2026

CƠ QUAN THẨM ĐỊNH
PHÒNG KINH TẾ, HẠ TẦNG VÀ ĐÔ THỊ P. CHƠN THÀNH
TRƯỞNG PHÒNG
Lê Tấn Bình
KÈM THEO CÔNG VĂN SỐ 852/ITĐT NGÀY 15 THÁNG 4 NĂM 2026

CHỦ ĐẦU TƯ (CƠ QUAN TỔ CHỨC LẬP QUY HOẠCH)
CÔNG TY CP PHÁT TRIỂN HTKT BECAMEX - BÌNH PHƯỚC
TỔNG GIÁM ĐỐC
Đặng Văn Đăng
KÈM THEO TỜ TRÌNH SỐ 1683/TTr-BCP NGÀY 17 THÁNG 4 NĂM 2026

CÔNG TRÌNH - ĐỊA ĐIỂM: **QUY HOẠCH CHI TIẾT XÂY DỰNG TỶ LỆ 1/500**
KHU DÂN CƯ HIẾU CẢM 2
PHƯỜNG CHƠN THÀNH, TỈNH ĐỒNG NAI

TÊN BẢN VẼ:
BẢN ĐỒ CHUẨN BỊ KỸ THUẬT (QUY HOẠCH HỆ THỐNG THOÁT NƯỚC MƯA)

| | | | |
|---|---|---|---|
| BẢN VẼ : QH 09 | GHÉP: | TỶ LỆ: 1/500 | NGÀY HT: / 2026 |
| THIẾT KẾ | KS. LÊ TẤN KHANH | | |
| CHỦ TRÌ | KS. LÊ TẤN KHANH | | |
| CHỦ NHIỆM | KTS. VÕ THANH TUYỀN | | |
| QL KỸ THUẬT | KTS. NGUYỄN HỮU PHI | | |
| GĐ.TTQH | KTS. VÕ THANH TUYỀN | | |

ĐƠN VỊ TƯ VẤN THIẾT KẾ
TẬP ĐOÀN ĐẦU TƯ VÀ PHÁT TRIỂN CÔNG NGHIỆP BECAMEX - CTCP
TỔNG GIÁM ĐỐC
BECAMEX
NGUYỄN VĂN THANH HUY
ĐỊA CHỈ: TẦNG 10, TÒA NHÀ MPLAZA SAIGON, SỐ 39 LÊ DUẨN, P. SÀI GÒN - TP. HỒ CHÍ MINH, VIỆT NAM

TÊN CÔNG TRÌNH: KHU DÂN CƯ HIẾU CẢM 2
TÊN BẢN VẼ : QH 09 BẢN ĐỒ CHUẨN BỊ KỸ THUẬT (QUY HOẠCH HỆ THỐNG THOÁT NƯỚC MƯA)

BM-35-01-25110001

Ký số bởi: TẬP ĐOÀN ĐẦU TƯ VÀ PHÁT TRIỂN CÔNG NGHIỆP BECAMEX - CTCP
Email: info@becamex.com.vn
Ngày ký: 17/11/2025 12:32:35+07:00
Xác thực bởi: VNPT-CA SHA2

# QUY HOẠCH CHI TIẾT XÂY DỰNG TỶ LỆ 1/500

## KHU DÂN CƯ HIẾU CẢM 2 PHƯỜNG CHƠN THÀNH - TỈNH ĐỒNG NAI

# BẢN VẼ THIẾT KẾ KIẾN TRÚC ĐÔ THỊ

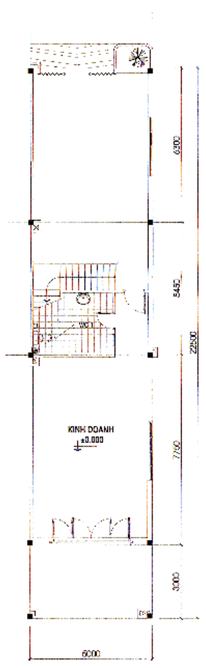

MẶT BẰNG TRỆT

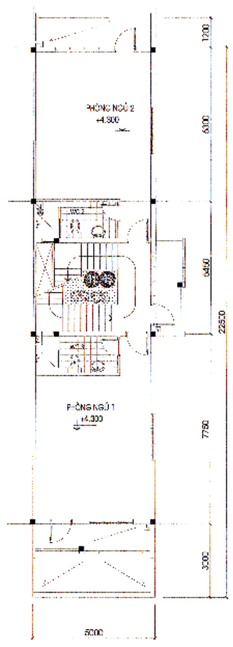

MẶT BẰNG LẦU 1

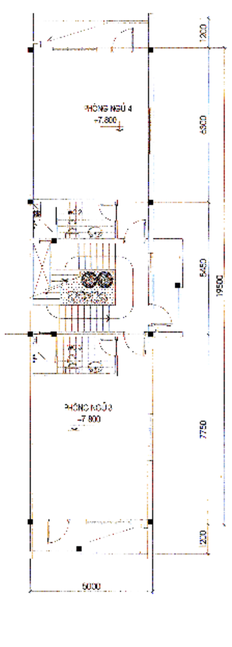

MẶT BẰNG LẦU 2

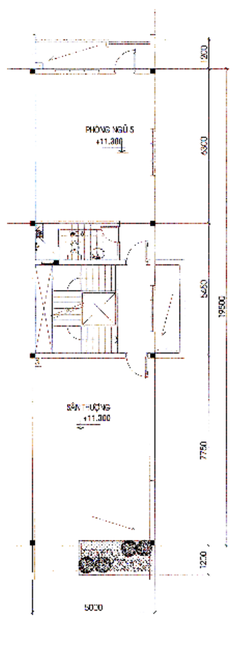

MẶT BẰNG SÂN THƯỢNG

MẶT BẰNG MÁI

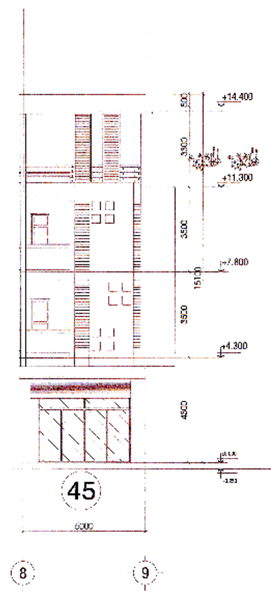

MẶT ĐỨNG

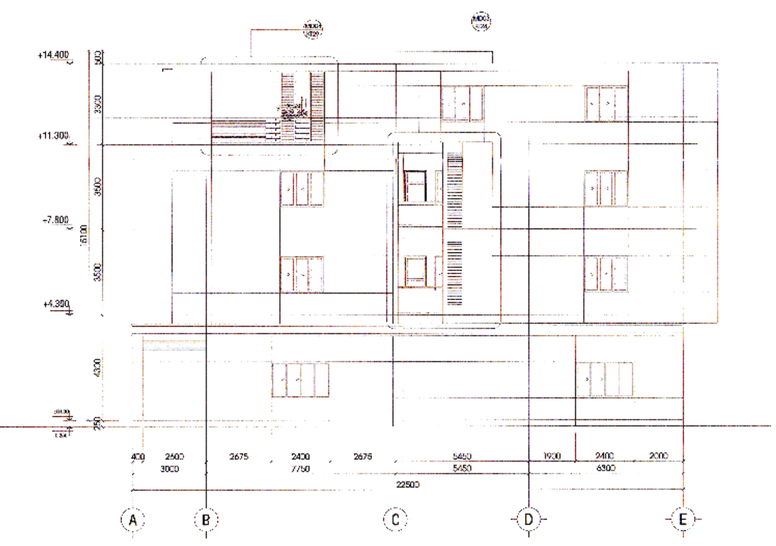

MẶT ĐỨNG TRỤC A-E

# MẪU EFG8-BIA

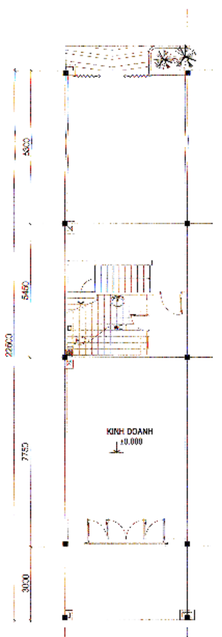

MẶT BẰNG TRỆT

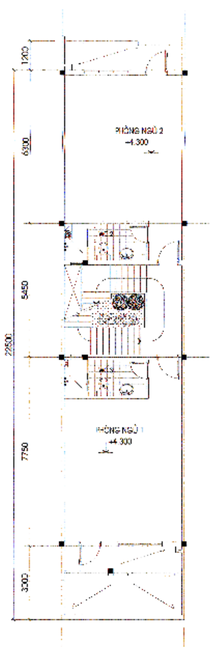

MẶT BẰNG LẦU 1

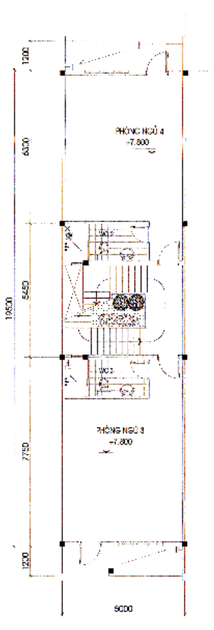

MẶT BẰNG LẦU 2

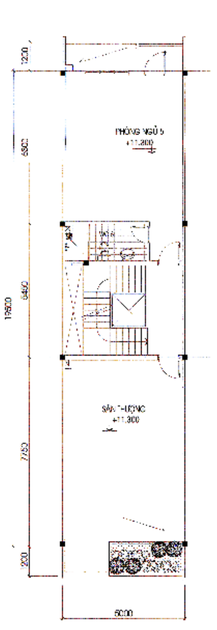

MẶT BẰNG SÂN THƯỢNG

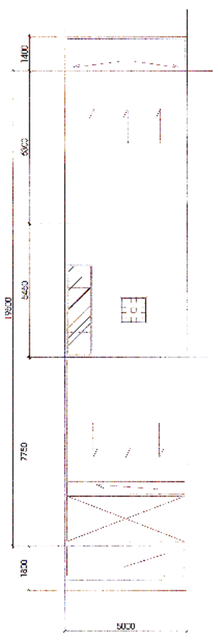

MẶT BẰNG MÁI

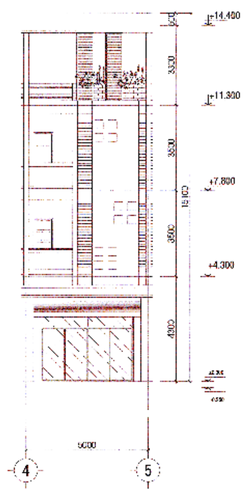

MẶT ĐỨNG

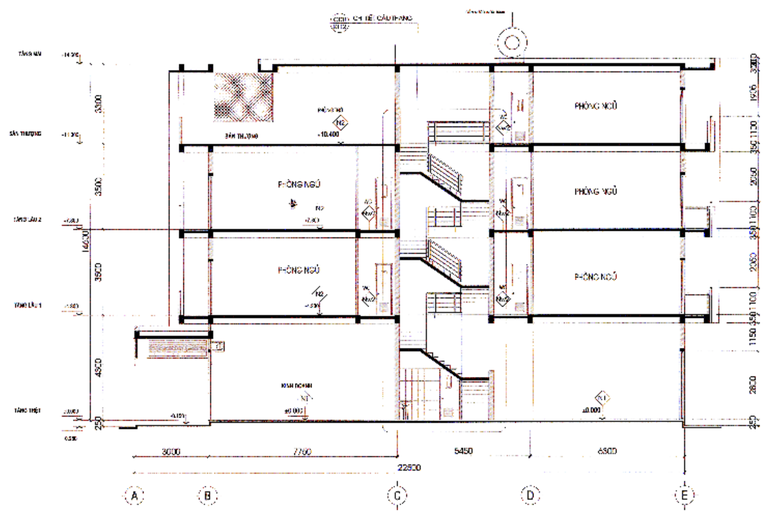

MẶT CẮT

# MẪU EFG8-GIUA

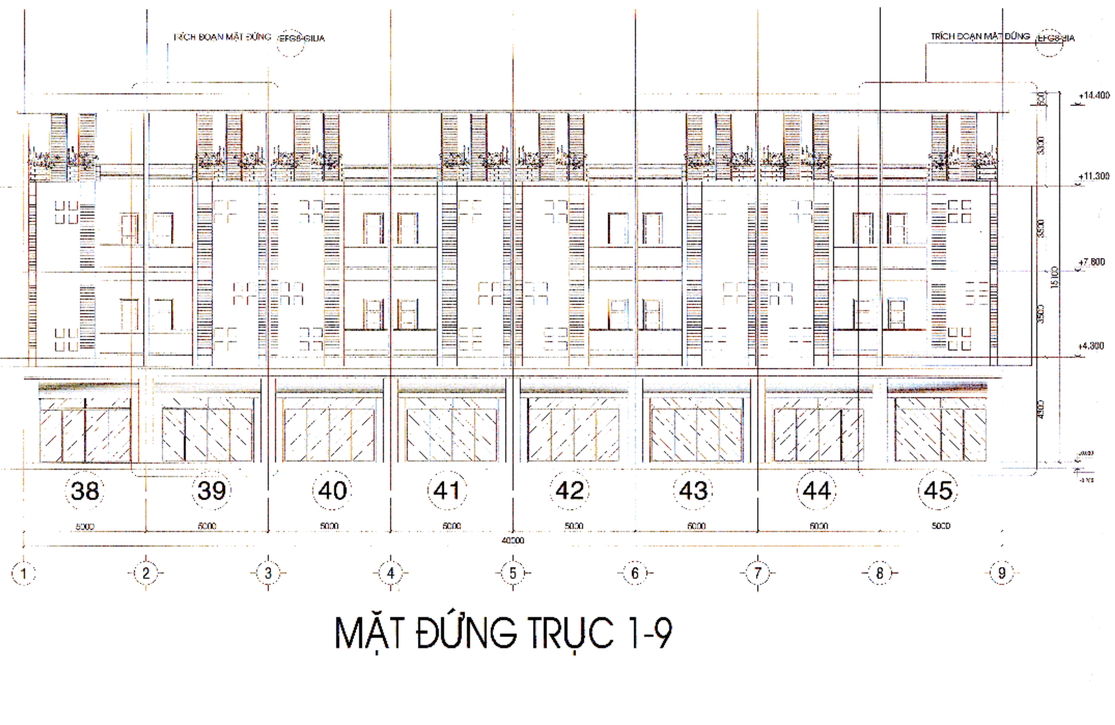


MẶT ĐỨNG TRỤC 1-9

**MẪU NHÀ ĐIỂN HÌNH MANG TÍNH CHẤT THAM KHẢO**

CƠ QUAN PHÊ DUYỆT
UBND PHƯỜNG CHƠN THÀNH
KÈM THEO QUYẾT ĐỊNH SỐ 1677/QĐ-UBND NGÀY 25 THÁNG 4 NĂM 2026

CƠ QUAN THẨM ĐỊNH
PHÒNG KINH TẾ, HẠ TẦNG VÀ ĐÔ THỊ, CHƠN THÀNH
TRƯỞNG PHÒNG
Lê Tấn Bình
KÈM THEO CÔNG VĂN SỐ 852/TTr NGÀY 24 THÁNG 4 NĂM 2026

CHỦ ĐẦU TƯ (CƠ QUAN TỔ CHỨC LẬP QUY HOẠCH)
CÔNG TY CP PHÁT TRIỂN HTKT BECAMEX - BÌNH PHƯỚC
TỔNG GIÁM ĐỐC
Đặng Văn Dũng
KÈM THEO TỜ TRÌNH SỐ 2081/TTr-BDP NGÀY 17 THÁNG 11 NĂM 2025

CÔNG TRÌNH - ĐỊA ĐIỂM: **QUY HOẠCH CHI TIẾT XÂY DỰNG TỶ LỆ 1/500**
KHU DÂN CƯ HIẾU CẢM 2
PHƯỜNG CHƠN THÀNH, TỈNH ĐỒNG NAI

TÊN BẢN VẼ:
BẢN VẼ THIẾT KẾ KIẾN TRÚC ĐÔ THỊ ĐIỂN HÌNH

| | | | |
|---|---|---|---|
| BẢN VẼ : QH5E | GHÉP: | TỶ LỆ: 1/500 | NGÀY HT: / 2026 |
| THIẾT KẾ | KTS. NGUYỄN THÁI THỊNH | | |
| CHỦ TRÌ | KTS. NGUYỄN THÁI THỊNH | | |
| CHỦ NHIỆM | KTS. VÕ THANH TUYỀN | | |
| QL KỸ THUẬT | KTS. NGUYỄN HỮU PHI | | |
| GĐ.TTQH | KTS. VÕ THANH TUYỀN | | |

ĐƠN VỊ TƯ VẤN THIẾT KẾ
TẬP ĐOÀN ĐẦU TƯ VÀ PHÁT TRIỂN CÔNG NGHIỆP BECAMEX - CTCP
TỔNG GIÁM ĐỐC
NGUYỄN VĂN THANH HUY
ĐỊA CHỈ: TẦNG 10, TÒA NHÀ VIFLAZA SAIGON, SỐ 39 LÊ DUẨN, P. SÀI GÒN - TP. HỒ CHÍ MINH, VIỆT NAM

TÊN CÔNG TRÌNH: KHU DÂN CƯ HIẾU CẢM 2
TÊN BẢN VẼ : QH5E BẢN VẼ THIẾT KẾ KIẾN TRÚC ĐÔ THỊ ĐIỂN HÌNH

BM-35-01-25110001

Ký số bởi: TẬP ĐOÀN ĐẦU TƯ VÀ PHÁT TRIỂN CÔNG NGHIỆP BECAMEX - CTCP
Email: info@becamex.com.vn
Ngày ký: 17/11/2025 12:32:35+07:00
Xác thực bởi: VNPT-CA SHA2

# QUY HOẠCH CHI TIẾT XÂY DỰNG TỶ LỆ 1/500
## KHU DÂN CƯ HIẾU CẢM 2 PHƯỜNG CHƠN THÀNH - TỈNH ĐỒNG NAI
# SƠ ĐỒ VỊ TRÍ VÀ GIỚI HẠN KHU ĐẤT

B

0,5km

0km 1km

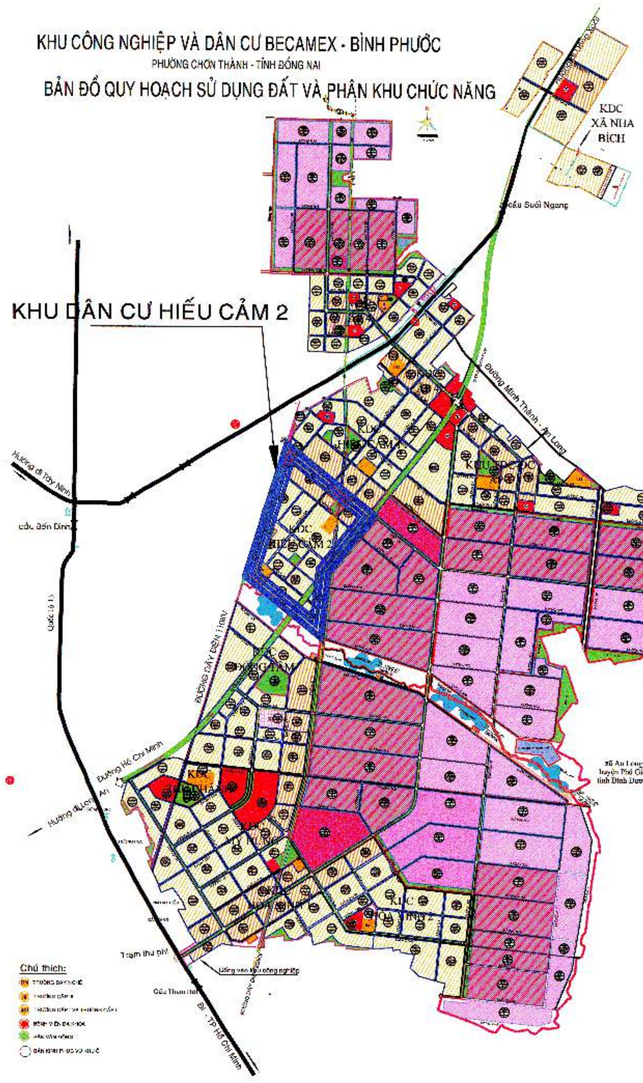


**VỊ TRÍ KHU DÂN CƯ HIẾU CẢM 2 TRONG QUY HOẠCH KHU CÔNG NGHIỆP VÀ DÂN CƯ BECAMEX BÌNH PHƯỚC**

**TỔNG DIỆN TÍCH KHU VỰC QUY HOẠCH: 209.94HA**

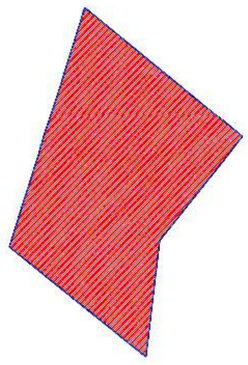

**VỊ TRÍ VÀ GIỚI HẠN KHU DÂN CƯ HIẾU CẢM 2:**

- **KHU DÂN CƯ HIẾU CẢM 2 NẰM TRONG DỰ ÁN QUY HOẠCH CHUNG TỔNG THỂ QUY HOẠCH ĐÔ THỊ CHƠN THÀNH VÀ TRONG QUY HOẠCH CHUNG DỰ ÁN KHU CÔNG NGHIỆP BECAMEX - BÌNH PHƯỚC. VỚI CÁC ĐIỀU KIỆN CÓ LỢI NHƯ SAU:**
- *** PHÍA BẮC GIÁP KHU DÂN CƯ HIẾU CẢM 1**
- *** PHÍA NAM GIÁM KHU DÂN CƯ ĐỒNG TÂM**
- *** PHÍA ĐÔNG GIÁP KHU CN BECAMEX BÌNH PHƯỚC**
- *** PHÍA TÂY GIÁP ĐẤT DÂN CƯ HIỆN HƯU THUỘC P. HƯNG LONG**
- *** QUY MÔ KHU VỰC : 209.94HA**

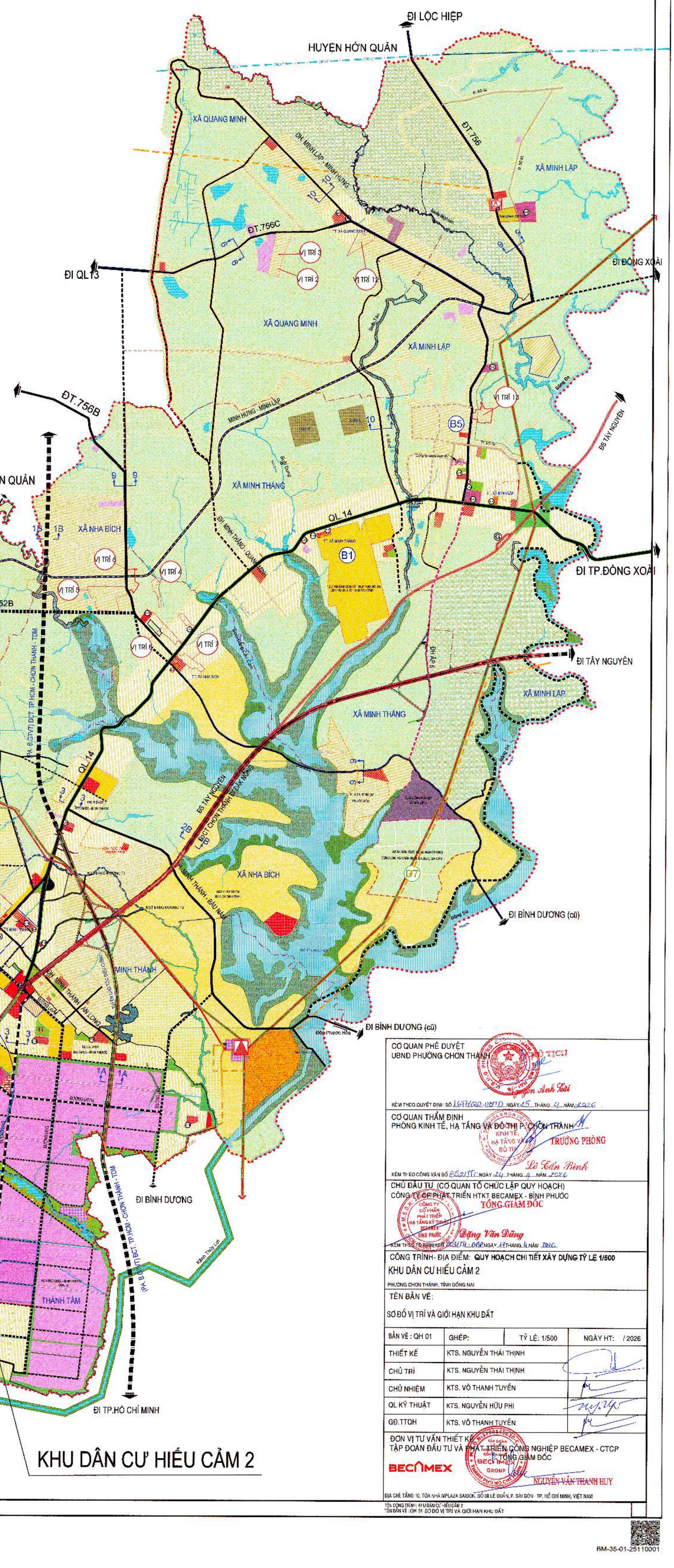


**SƠ ĐỒ VỊ TRÍ KHU DÂN CƯ HIẾU CẢM 2 TRONG TỔNG THỂ QUY HOẠCH ĐÔ THỊ CHƠN THÀNH**

CƠ QUAN PHÊ DUYỆT
UBND PHƯỜNG CHƠN THÀNH
Nguyễn Anh Tài
KÈM THEO QUYẾT ĐỊNH SỐ 1697/QĐ-UBND NGÀY 25 THÁNG 4 NĂM 2026

CƠ QUAN THẨM ĐỊNH
PHÒNG KINH TẾ, HẠ TẦNG VÀ ĐÔ THỊ P. CHƠN THÀNH
TRƯỞNG PHÒNG
Lê Tấn Bình
KÈM THEO CÔNG VĂN SỐ 852/TTr NGÀY 24 THÁNG 4 NĂM 2026

CHỦ ĐẦU TƯ (CƠ QUAN TỔ CHỨC LẬP QUY HOẠCH)
CÔNG TY CỔ PHẦN PHÁT TRIỂN HTKT BECAMEX - BÌNH PHƯỚC
TỔNG GIÁM ĐỐC
Đặng Văn Dũng
KÈM THEO TỜ TRÌNH SỐ 2021/TTr-BBH NGÀY 14 THÁNG 4 NĂM 2026

CÔNG TRÌNH- ĐỊA ĐIỂM: **QUY HOẠCH CHI TIẾT XÂY DỰNG TỶ LỆ 1/500**
KHU DÂN CƯ HIẾU CẢM 2
PHƯỜNG CHƠN THÀNH, TỈNH ĐỒNG NAI

TÊN BẢN VẼ:
SƠ ĐỒ VỊ TRÍ VÀ GIỚI HẠN KHU ĐẤT

| BẢN VẼ : QH 01 | GHÉP: | TỶ LỆ: 1/500 | NGÀY HT: / 2026 |
|---|---|---|---|
| THIẾT KẾ | KTS. NGUYỄN THÁI THỊNH | | |
| CHỦ TRÌ | KTS. NGUYỄN THÁI THỊNH | | |
| CHỦ NHIỆM | KTS. VÕ THANH TUYỀN | | |
| QL KỸ THUẬT | KTS. NGUYỄN HỮU PHI | | |
| GĐ.TTQH | KTS. VÕ THANH TUYỀN | | |

ĐƠN VỊ TƯ VẤN THIẾT KẾ
TẬP ĐOÀN ĐẦU TƯ VÀ PHÁT TRIỂN CÔNG NGHIỆP BECAMEX - CTCP
P. TỔNG GIÁM ĐỐC
NGUYỄN VĂN THANH HUY
ĐỊA CHỈ: TẦNG 16, TÒA NHÀ SKYPLAZA SAIGON, SỐ 3B LÊ DUẨN, P. SÀI GÒN - TP. HỒ CHÍ MINH, VIỆT NAM

TÊN CÔNG TRÌNH: KHU DÂN CƯ HIẾU CẢM 2
TÊN BẢN VẼ : QH 01 SƠ ĐỒ VỊ TRÍ VÀ GIỚI HẠN KHU ĐẤT

BM-35-01-25110001

Ký số bởi: TẬP ĐOÀN ĐẦU TƯ VÀ PHÁT TRIỂN CÔNG NGHIỆP BECAMEX - CTCP
Email: info@becamex.com.vn
Ngày ký: 17/11/2025 12:32:35+07:00
Xác thực bởi: VNPT-CA SHA2

# QUY HOẠCH CHI TIẾT XÂY DỰNG TỶ LỆ 1/500

## KHU DÂN CƯ HIẾU CẢM 2 PHƯỜNG CHƠN THÀNH - TỈNH ĐỒNG NAI

# BẢN ĐỒ HIỆN TRẠNG KIẾN TRÚC CẢNH QUAN, HẠ TẦNG XÃ HỘI VÀ ĐÁNH GIÁ ĐẤT XÂY DỰNG

**THUYẾT MINH TÓM TẮT**

**A. ĐÁNH GIÁ HIỆN TRẠNG HỆ THỐNG HẠ TẦNG KỸ THUẬT:**

1. GIAO THÔNG:

KHU QUY HOẠCH KẾT NỐI VỚI QUỐC LỘ 13 VÀ QUỐC LỘ 14, ĐƯỜNG HỒ CHÍ MINH BẰNG TUYẾN ĐƯỜNG CAO THẮNG ĐÃ ĐƯỢC THẢM NHỰA VÀ MỘT SỐ TUYẾN ĐƯỜNG ĐẤT.

TRONG KHU QUY HOẠCH ĐÃ HÌNH THÀNH CÁC TUYẾN ĐƯỜNG NỘI BỘ NỐI CÁC ẤP VỚI NHAU VÀ ĐƯỢC KẾT NỐI VỚI TUYẾN QUỐC LỘ 13, QUỐC LỘ 14,CÓ LỘ GIỚI TỪ 3-4M, VÀ TỪ 5- 8M.

CÁC TUYẾN ĐƯỜNG CÒN LẠI HIỆN LÀ ĐƯỜNG ĐẤT, CHƯA XÁC ĐỊNH ĐƯỢC LỘ GIỚI RÕ RÀNG.

2. CAO ĐỘ NỀN VÀ THOÁT NƯỚC MƯA:

KHU VỰC CÓ CAO ĐỘ NỀN TƯƠNG ĐỐI BẰNG PHẲNG,CAO, KHÔNG BỊ NGẬP LỤT. CAO ĐỘ TỰ NHIÊN TỪ 41.09m ĐẾN 63.39m. HƯỚNG DỐC TỰ NHIÊN TỪ BẮC XUỐNG NAM.

HỆ THỐNG THOÁT NƯỚC MƯA CHƯA ĐƯỢC XÂY DỰNG . THOÁT NƯỚC MƯA THEO ĐỊA HÌNH TỰ NHIÊN VỀ PHÍA NAM KHU XÂY DỰNG RA SUỐI CAI HOẶC LÀ TỰ THẤM XUỐNG ĐẤT HOẶC TỰ CHẢY TRÀN TRÊN BỀ MẶT ĐỊA HÌNH.

3. CẤP NƯỚC:

VỀ CẤP NƯỚC: TRONG KHU VỰC HIỆN CHƯA CÓ HỆ THỐNG CẤP NƯỚC, NGUỒN NƯỚC SINH HOẠT CHỦ YẾU TRONG KHU VỰC CHỦ YẾU LÀ NGUỒN NƯỚC NGẦM MẠCH NÔNG DO CÁC HỘ GIA ĐÌNH, CƠ SỞ DỊCH VỤ TỰ KHOAN, ĐÀO GIẾNG ĐỂ TỰ CẤP RIÊNG.

4. VỀ THOÁT NƯỚC THẢI:

DO KHU VỰC CHƯA CÓ NHIỀU HỘ DÂN SINH SỐNG NÊN CHƯA CÓ HỆ THỐNG THOÁT NƯỚC THẢI.

5. CẤP ĐIỆN - THÔNG TIN LIÊN LẠC:

VỀ CẤP ĐIỆN: HIỆN KHU VỰC CÓ ĐƯỜNG DÂY 110KV ĐI QUA KHU VỰC, LƯỚI HẠ THẾ CUNG CẤP CHIẾU SÁNG CHO NGƯỜI DÂN ĐƯỢC KÉO DÀI TỪ BÊN NGOÀI VÀO TRỤ CỘT XÂY TẠM BỢ.

VỀ THÔNG TIN LIÊN LẠC: HIỆN TẠI NGƯỜI DÂN KHU VỰC SỬ DỤNG HỆ THỐNG THÔNG TIN LIÊN LẠC TỪ BƯU ĐIỆN P. CHƠN THÀNH ĐẾN THÔNG QUA TUYẾN CÁP HIỆN HỮU VÀ ĐƯỜNG HIỆN HỮU.

**B. HIỆN TRẠNG MÔI TRƯỜNG:**

1. MÔI TRƯỜNG NƯỚC NGẦM

THEO SỐ LIỆU BÁO CÁO CỦA TRUNG TÂM KHOA HỌC VÀ CÔNG NGHỆ MÔI TRƯỜNG, PHỐI HỢP VỚI PHÂN VIỆN KHOA HỌC KỸ THUẬT & BẢO HỘ LAO ĐỘNG TP.HCM, NGUỒN NƯỚC NGẦM TẠI KHU VỰC QUAN TRẮC VỚI 2 MẪU NƯỚC CHO THẤY CHẤT LƯỢNG MÔI TRƯỜNG NƯỚC NGẦM TẠI KHU VỰC DỰ ÁN CÒN KHÁ TỐT. CÁC THÔNG SỐ VẪN NẰM DƯỚI MỨC CHO PHÉP CỦA QCVN 09:2008/BTNMT.

2. MÔI TRƯỜNG KHÔNG KHÍ

KẾT QUẢ PHÂN TÍCH CHẤT LƯỢNG KHÔNG KHÍ TẠI 3 ĐIỂM QUAN TRẮC CỦA KHU VỰC ĐỀU NẰM TRONG GIỚI HẠN CHO PHÉP CỦA QCVN 05:2009/BTNMT (TB 1 GIỜ) - QUY CHUẨN KỸ THUẬT QUỐC GIA VỀ CHẤT LƯỢNG KHÔNG KHÍ XUNG QUANH. CHẤT LƯỢNG MÔI TRƯỜNG KHÔNG KHÍ TẠI KHU VỰC QUAN TRẮC TẠI THỜI ĐIỂM NÀY RẤT TỐT, CHƯA BỊ ẢNH HƯỞNG BỞI CÁC NGUỒN Ô NHIỄM.

THÔNG SỐ TIẾNG ỒN ĐƯỢC ĐÁNH GIÁ THEO QUY CHUẨN QCVN 26:2010/BTNMT (TỪ 6H-12H) - QUY CHUẨN QUỐC GIA VỀ TIẾNG ỒN. CÁC VỊ TRÍ ĐÁNH GIÁ ĐỀU NẰM TRONG GIỚI HẠN CHO PHÉP (THEO QUY CHUẨN LÀ 70 DBA) ĐỐI VỚI KHU VỰC THÔNG THƯỜNG.

3. MÔI TRƯỜNG ĐẤT

- CHẤT LƯỢNG MÔI TRƯỜNG ĐẤT TẠI KHU VỰC QUY HOẠCH CÒN KHÁ TỐT. CÁC THÔNG SỐ ĐO ĐẠC VẪN NẰM DƯỚI MỨC CHO PHÉP CỦA QCVN 03:2008/BTNMT.

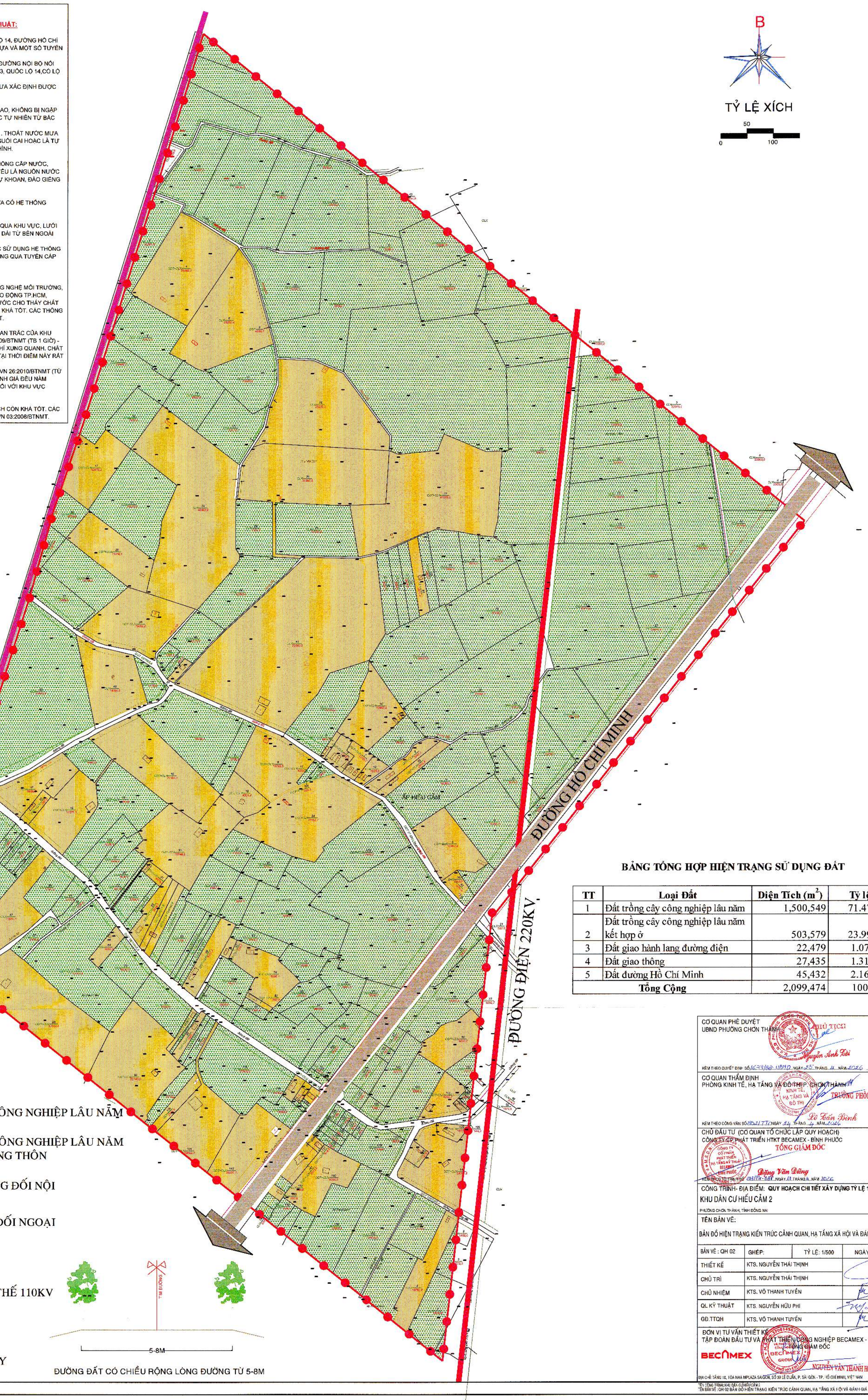


**BẢNG TỔNG HỢP HIỆN TRẠNG SỬ DỤNG ĐẤT**

| TT | Loại Đất | Diện Tích ($m^2$) | Tỷ lệ |
|---|---|---|---|
| 1 | Đất trồng cây công nghiệp lâu năm | 1,500,549 | 71.47 |
| 2 | Đất trồng cây công nghiệp lâu năm kết hợp ở | 503,579 | 23.99 |
| 3 | Đất giao hành lang đường điện | 22,479 | 1.07 |
| 4 | Đất giao thông | 27,435 | 1.31 |
| 5 | Đất đường Hồ Chí Minh | 45,432 | 2.16 |
| **Tổng Cộng** | | 2,099,474 | 100 |

## GHI CHÚ :

- LNC — ĐẤT TRỒNG CÂY CÔNG NGHIỆP LÂU NĂM
- LNC+ONT — ĐẤT TRỒNG CÂY CÔNG NGHIỆP LÂU NĂM KẾT HỢP Ở TẠI NÔNG THÔN
- ĐƯỜNG GIAO THÔNG ĐỐI NỘI
- ĐẤT GIAO THÔNG ĐỐI NGOẠI
- RANH QUY HOẠCH
- ĐƯỜNG ĐIỆN CAO THẾ 110KV
- ĐƯỜNG CAO THẾ 220KV
- CÂY XANH CÁCH LY

ĐƯỜNG ĐẤT CÓ CHIỀU RỘNG LÒNG ĐƯỜNG TỪ 5-8M

CƠ QUAN PHÊ DUYỆT
UBND PHƯỜNG CHƠN THÀNH
CHỦ TỊCH
Nguyễn Anh Tài
KÈM THEO QUYẾT ĐỊNH SỐ 1677/QĐ-UBND NGÀY 25 THÁNG 11 NĂM 2026

CƠ QUAN THẨM ĐỊNH
PHÒNG KINH TẾ, HẠ TẦNG VÀ ĐÔ THỊ PHƯỜNG CHƠN THÀNH
TRƯỞNG PHÒNG
Lê Toàn Bình
KÈM THEO CÔNG VĂN SỐ 3621/TTr NGÀY 24 THÁNG 11 NĂM 2026

CHỦ ĐẦU TƯ (CƠ QUAN TỔ CHỨC LẬP QUY HOẠCH)
CÔNG TY CỔ PHẦN PHÁT TRIỂN HẠ TẦNG KỸ THUẬT BECAMEX - BÌNH PHƯỚC
TỔNG GIÁM ĐỐC
Đặng Văn Dũng
KÈM THEO TỜ TRÌNH SỐ 2031TTr-BDP NGÀY 13 THÁNG 11 NĂM 2026

CÔNG TRÌNH- ĐỊA ĐIỂM: **QUY HOẠCH CHI TIẾT XÂY DỰNG TỶ LỆ 1/500**
KHU DÂN CƯ HIẾU CẢM 2
PHƯỜNG CHƠN THÀNH, TỈNH ĐỒNG NAI

TÊN BẢN VẼ:
BẢN ĐỒ HIỆN TRẠNG KIẾN TRÚC CẢNH QUAN, HẠ TẦNG XÃ HỘI VÀ ĐÁNH GIÁ ĐẤT XD

| BẢN VẼ : QH 02 | GHÉP: | TỶ LỆ: 1/500 | NGÀY HT: / 2026 |
|---|---|---|---|
| THIẾT KẾ | KTS. NGUYỄN THÁI THỊNH | | |
| CHỦ TRÌ | KTS. NGUYỄN THÁI THỊNH | | |
| CHỦ NHIỆM | KTS. VÕ THANH TUYỀN | | |
| QL KỸ THUẬT | KTS. NGUYỄN HỮU PHI | | |
| GĐ.TTQH | KTS. VÕ THANH TUYỀN | | |

ĐƠN VỊ TƯ VẤN THIẾT KẾ
TẬP ĐOÀN ĐẦU TƯ VÀ PHÁT TRIỂN CÔNG NGHIỆP BECAMEX - CTCP
TỔNG GIÁM ĐỐC
NGUYỄN VĂN THANH HUY
ĐỊA CHỈ: TẦNG 12, TÒA NHÀ MPLAZA SAIGON, SỐ 39 LÊ DUẨN, P. SÀI GÒN - TP. HỒ CHÍ MINH, VIỆT NAM

TÊN CÔNG TRÌNH: KHU DÂN CƯ HIẾU CẢM 2
TÊN BẢN VẼ : QH 02 BẢN ĐỒ HIỆN TRẠNG KIẾN TRÚC CẢNH QUAN, HẠ TẦNG XÃ HỘI VÀ ĐÁNH GIÁ ĐẤT XD

BM-35-01-251110001

Ký số bởi: TẬP ĐOÀN ĐẦU TƯ VÀ PHÁT TRIỂN CÔNG NGHIỆP BECAMEX - CTCP
Email: info@becamex.com.vn
Ngày ký: 17/11/2025 12:32:35+07:00
Xác thực bởi: VNPT-CA SHA2

# QUY HOẠCH CHI TIẾT XÂY DỰNG TỶ LỆ 1/500

## KHU DÂN CƯ HIẾU CẢM 2 PHƯỜNG CHƠN THÀNH - TỈNH ĐỒNG NAI

# BẢN ĐỒ QUY HOẠCH TỔNG MẶT BẰNG SỬ DỤNG ĐẤT

| STT | Loại đất | Diện tích ($m^2$) | Tỷ lệ (%) | Chỉ tiêu ($m^2$/người) |
|---|---|---|---|---|
| A | **Đất khu ở** | **1,776,183.21** | | |
| 1 | **Đất ở** | **949,804.85** | **45.24** | **41.30** |
| | **Đất xây dựng nhà ở liền kề** | 819,993.15 | 39.06 | 35.65 |
| | **Đất nhà cao tầng** | 43,309.13 | 2.06 | 1.88 |
| | **Đất xây dựng nhà ở xã hội** | 63,423.92 | 3.02 | 2.76 |
| | **Đất thương mại +dịch vụ+ở** | 23,078.65 | 1.10 | 1.00 |
| 2 | **Đất cây xanh** | **99,545.37** | **4.74** | **4.33** |
| 3 | **Đất dịch vụ công cộng** | **125,910.39** | **6.00** | **5.47** |
| a | Trường mầm non | 18,650.20 | 0.89 | |
| b | Trường tiểu học | 26,427.74 | 1.26 | |
| c | Trường THCS | 19,748.57 | 0.94 | |
| d | Trường THPT | 27,959.95 | 1.33 | |
| e | Đất y tế | 6,561.43 | 0.31 | |
| f | Văn phòng ấp - Nhà văn hóa | 6,987.50 | 0.33 | |
| g | Văn hóa - thể thao | 9,787.50 | 0.47 | |
| h | Chợ | 9,787.50 | 0.47 | |
| 4 | **Đất giao thông** | **568,315.56** | **27.07** | **24.71** |
| | Đất giao thông đường | 552,329.37 | 26.31 | |
| | Đất bãi xe | 15,986.19 | 0.76 | |
| 5 | **Đất hạ tầng kỹ thuật** | **32,607.05** | **1.55** | |
| | Đất hạ tầng kỹ thuật (dây nhà) | 32,607.05 | 1.55 | |
| B | **Đất ngoài khu ở** | **323,290.89** | | |
| 1 | **Đất thương mại dịch vụ (QH đô thị)** | **64,958.52** | **3.09** | **2.82** |
| 2 | **Cây xanh (QH đô thị)** | **54,293.87** | **2.60** | 2.36 |
| | Cây xanh CX-01 | 6,497.71 | | |
| | Cây xanh CX-02 | 15,561.96 | | |
| | Cây xanh CX-03 | 17,757.09 | | |
| | Cây xanh CX-04 | 14,477.11 | | |
| 3 | **Trường dạy nghề** | **26,650.08** | **1.27** | |
| 4 | **Đất kênh tạo lực** | **24,242.96** | **1.15** | |
| 5 | **Đất trạm điện (QHC)** | **4,138.29** | **0.20** | |
| 6 | **Đất hành lang đường điện** | **22,369.76** | **1.06** | |
| 7 | **Đất đường Hồ Chí Minh (giao thông đối ngoại** | **126,637.40** | **6.03** | |
| | **TỔNG CỘNG** | **2,099,474.10** | 100.00 | |

CƠ QUAN PHÊ DUYỆT
UBND PHƯỜNG CHƠN THÀNH
KÈM THEO QUYẾT ĐỊNH SỐ 1637/QĐ-UBND NGÀY 25 THÁNG 4 NĂM 2026

CƠ QUAN THẨM ĐỊNH
PHÒNG KINH TẾ, HẠ TẦNG VÀ ĐÔ THỊ P. CHƠN THÀNH
TRƯỞNG PHÒNG
KÈM THEO CÔNG VĂN SỐ 854/TTr NGÀY 24 THÁNG 4 NĂM 2026

CHỦ ĐẦU TƯ (CƠ QUAN TỔ CHỨC LẬP QUY HOẠCH)
CÔNG TY CỔ PHẦN PHÁT TRIỂN HẠ TẦNG KỸ THUẬT BECAMEX - BÌNH PHƯỚC
TỔNG GIÁM ĐỐC
KÈM TỜ TRÌNH SỐ 687 /TTr-BP NGÀY 13 THÁNG 4 NĂM 2026

CÔNG TRÌNH- ĐỊA ĐIỂM: **QUY HOẠCH CHI TIẾT XÂY DỰNG TỶ LỆ 1/500**
KHU DÂN CƯ HIẾU CẢM 2
PHƯỜNG CHƠN THÀNH, TỈNH ĐỒNG NAI

TÊN BẢN VẼ:
BẢN ĐỒ QUY HOẠCH TỔNG MẶT BẰNG SỬ DỤNG ĐẤT

| | | | |
|---|---|---|---|
| BẢN VẼ : QH 03 | GHÉP: | TỶ LỆ: 1/500 | NGÀY HT: / 2026 |
| THIẾT KẾ | KTS. NGUYỄN THÁI THỊNH | | |
| CHỦ TRÌ | KTS. NGUYỄN THÁI THỊNH | | |
| CHỦ NHIỆM | KTS. VÕ THANH TUYỀN | | |
| QL KỸ THUẬT | KTS. NGUYỄN HỮU PHI | | |
| GĐ.TTQH | KTS. VÕ THANH TUYỀN | | |

ĐƠN VỊ TƯ VẤN THIẾT KẾ
TẬP ĐOÀN ĐẦU TƯ VÀ PHÁT TRIỂN CÔNG NGHIỆP BECAMEX - CTCP
TỔNG GIÁM ĐỐC
NGUYỄN VĂN THANH HUY
ĐỊA CHỈ: TẦNG 12, TÒA NHÀ MPLAZA SAIGON, SỐ 39 LÊ DUẨN, P. SÀI GÒN - TP. HỒ CHÍ MINH, VIỆT NAM

TÊN CÔNG TRÌNH: K-U DÂN CƯ HIẾU CẢM 2
TÊN BẢN VẼ : QH 03 BẢN VẼ QUY HOẠCH TỔNG MẶT BẰNG SỬ DỤNG ĐẤT

BM-35-01-25110001

Ký số bởi: TẬP ĐOÀN ĐẦU TƯ VÀ PHÁT TRIỂN CÔNG NGHIỆP BECAMEX - CTCP
Email: info@becamex.com.vn
Ngày ký: 17/11/2025 12:32:35+07:00
Xác thực bởi: VNPT-CA SHA2

# QUY HOẠCH CHI TIẾT XÂY DỰNG TỶ LỆ 1/500

## KHU DÂN CƯ HIẾU CẢM 2 PHƯỜNG CHƠN THÀNH - TỈNH ĐỒNG NAI

# BẢN ĐỒ QUY HOẠCH TỔNG MẶT BẰNG PHÂN LÔ

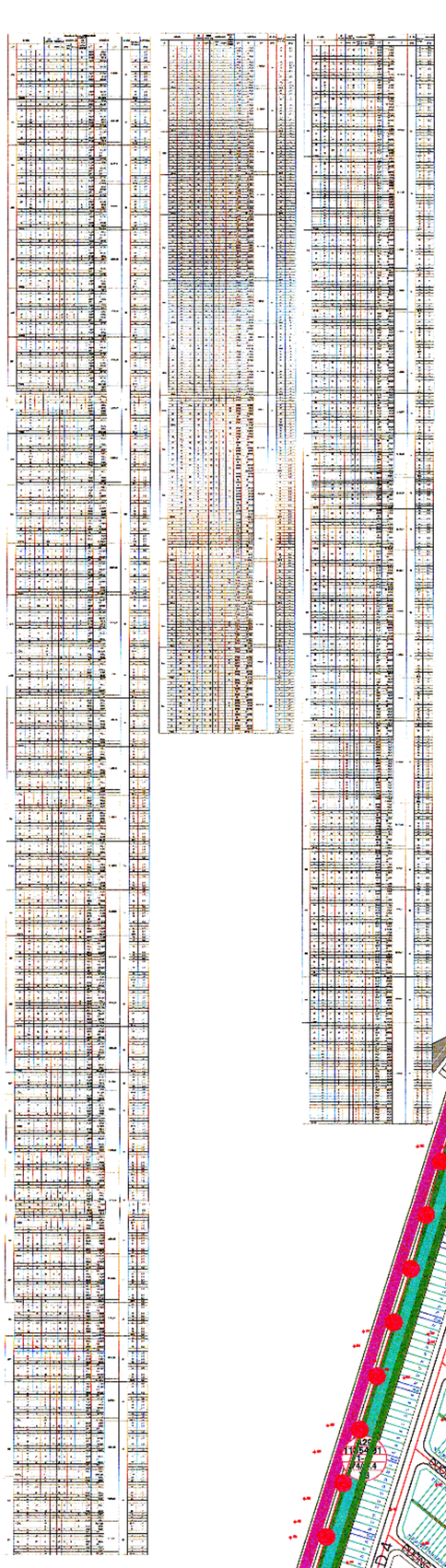

## KÍ HIỆU:




Giáp QH KDC Hiếu Cảm 1
P. Chơn Thành, Đồng Nai

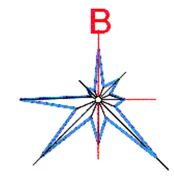





## SƠ ĐỒ CÁC ĐƠN VỊ Ở

## KÝ HIỆU

- ĐẤT THƯƠNG MẠI - DỊCH VỤ + Ở
- ĐẤT THƯƠNG MẠI - DỊCH VỤ
- ĐẤT Y TẾ
- ĐẤT CÔNG TRÌNH DỊCH VỤ
- ĐẤT VĂN HÓA THỂ THAO
- ĐẤT TRƯỜNG THCS +TRƯỜNG TIỂU HỌC + NHÀ TRẺ
- ĐẤT TRƯỜNG DẠY NGHỀ
- ĐẤT TRƯỜNG TRUNG HỌC PHỔ THÔNG
- ĐẤT NHÀ CAO TẦNG
- ĐẤT NHÀ Ở XÃ HỘI
- ĐẤT XÂY DỰNG NHÀ Ở
- ĐẤT CVCX
- ĐẤT CÂY XANH CÁCH LY ĐƯỜNG ĐIỆN-TRẠM ĐIỆN
- ĐẤT HẠ TẦNG KỸ THUẬT
- ĐẤT BAI XE
- ĐƯỜNG GIAO THÔNG QUY HOẠCH
- KÊNH TẠO LỰC
- RANH QUY HOẠCH

## CHÚ THÍCH

- NHÀ TRẺ
- TRƯỜNG TIỂU HỌC
- TRƯỜNG TRUNG HỌC CƠ SỞ
- TRƯỜNG TRUNG HỌC PHỔ THÔNG
- TRẠM Y TẾ
- THƯƠNG MẠI - DỊCH VỤ + Ở
- TRẠM ĐIỆN ÁP TRUNG GIAN 110/22KV
- TRƯỜNG DẠY NGHỀ

| STT | Loại đất | Diện tích ($m^2$) | Tỷ lệ (%) | Chỉ tiêu ($m^2$/người) |
|---|---|---|---|---|
| **A** | **Đất khu ở** | **1.776.183,21** | | |
| **1** | **Đất ở** | **949.804,85** | **45,24** | **41,30** |
| | **Đất xây dựng nhà ở liền kề** | 819.993,15 | 39,06 | 35,65 |
| | **Đất nhà cao tầng** | 43.309,13 | 2,06 | 1,88 |
| | **Đất xây dựng nhà ở xã hội** | 63.423,92 | 3,02 | 2,76 |
| | **Đất thương mại +dịch vụ+ở** | 23.078,65 | 1,10 | 1,00 |
| **2** | **Đất cây xanh** | **99.545,37** | **4,74** | **4,33** |
| **3** | **Đất dịch vụ công cộng** | **125.910,39** | **6,00** | **5,47** |
| a | Trường mầm non | 18.650,20 | 0,89 | |
| b | Trường tiểu học | 26.427,74 | 1,26 | |
| c | Trường THCS | 19.748,57 | 0,94 | |
| d | Trường THPT | 27.959,95 | 1,33 | |
| e | Đất y tế | 6.561,43 | 0,31 | |
| f | Văn phòng ấp - Nhà văn hóa | 6.987,50 | 0,33 | |
| g | Văn hóa - thể thao | 9.787,50 | 0,47 | |
| h | Chợ | 9.787,50 | 0,47 | |
| **4** | **Đất giao thông** | **568.315,56** | **27,07** | **24,71** |
| | Đất giao thông đường | 552.329,37 | 26,31 | |
| | Đất bãi xe | 15.986,19 | 0,76 | |
| **5** | **Đất hạ tầng kỹ thuật** | **32.607,05** | **1,55** | |
| | Đất hạ tầng kỹ thuật (dãy nhà) | 32.607,05 | 1,55 | |
| **B** | **Đất ngoài khu ở** | **323.290,89** | | |
| **1** | **Đất thương mại dịch vụ (QH đô thị)** | **64.958,52** | **3,09** | **2,82** |
| **2** | **Cây xanh (QH đô thị)** | **54.293,87** | **2,60** | 2,36 |
| | Cây xanh CX-01 | 6.497,71 | | |
| | Cây xanh CX-02 | 15.561,96 | | |
| | Cây xanh CX-03 | 17.757,09 | | |
| | Cây xanh CX-04 | 14.477,11 | | |
| **3** | **Trường dạy nghề** | **26.650,08** | **1,27** | |
| **4** | **Đất kênh tạo lực** | **24.242,96** | **1,15** | |
| **5** | **Đất trạm điện (QHC)** | **4.138,29** | **0,20** | |
| **6** | **Đất hành lang đường điện** | **22.369,76** | **1,06** | |
| **7** | **Đất đường Hồ Chí Minh (giao thông đối ngoại)** | **126.637,40** | **6,03** | |
| | **TỔNG CỘNG** | **2.099.474,10** | 100,00 | |

CƠ QUAN PHÊ DUYỆT
UBND PHƯỜNG CHƠN THÀNH
KÈM THEO QUYẾT ĐỊNH SỐ 1677/QĐ - UBND NGÀY 24 THÁNG 4 NĂM 2026

CƠ QUAN THẨM ĐỊNH
PHÒNG KINH TẾ, HẠ TẦNG VÀ ĐÔ THỊ P. CHƠN THÀNH
TRƯỞNG PHÒNG
Lê Tấn Bình
KÈM THEO CÔNG VĂN SỐ 3521/TTr NGÀY 24 THÁNG 4 NĂM 2026

CHỦ ĐẦU TƯ (CƠ QUAN TỔ CHỨC LẬP QUY HOẠCH)
CÔNG TY CỔ PHẦN PHÁT TRIỂN HTKT BECAMEX - BÌNH PHƯỚC
TỔNG GIÁM ĐỐC
Đặng Văn Dũng
KÈM THEO TỜ TRÌNH SỐ 703/TTr-CBP NGÀY 17 THÁNG 4 NĂM 2026

CÔNG TRÌNH- ĐỊA ĐIỂM: **QUY HOẠCH CHI TIẾT XÂY DỰNG TỶ LỆ 1/500**
KHU DÂN CƯ HIẾU CẢM 2
PHƯỜNG CHƠN THÀNH, TỈNH ĐỒNG NAI

TÊN BẢN VẼ:
BẢN ĐỒ QUY HOẠCH TỔNG MẶT BẰNG PHÂN LÔ

| | | | |
|---|---|---|---|
| BẢN VẼ : QH 04 | GHÉP: | TỶ LỆ: 1/500 | NGÀY HT: / 2026 |
| THIẾT KẾ | KTS. NGUYỄN THÁI THỊNH | | |
| CHỦ TRÌ | KTS. NGUYỄN THÁI THỊNH | | |
| CHỦ NHIỆM | KTS. VÕ THANH TUYỀN | | |
| QL KỸ THUẬT | KTS. NGUYỄN HỮU PHI | | |
| GĐ.TTQH | KTS. VÕ THANH TUYỀN | | |

ĐƠN VỊ TƯ VẤN THIẾT KẾ
TẬP ĐOÀN ĐẦU TƯ VÀ PHÁT TRIỂN CÔNG NGHIỆP BECAMEX - CTCP
TỔNG GIÁM ĐỐC
NGUYỄN VĂN THÀNH HUY
ĐỊA CHỈ: TẦNG 10, TÒA NHÀ MPLAZA SAIGON, SỐ 39 LÊ DUẨN, P. SÀI GÒN - TP. HỒ CHÍ MINH, VIỆT NAM

TÊN CÔNG TRÌNH: KHU DÂN CƯ HIẾU CẢM 2
TÊN BẢN VẼ: QH 04 BẢN ĐỒ QUY HOẠCH TỔNG MẶT BẰNG PHÂN LÔ

BM-35-01-25110001

Ký số bởi: TẬP ĐOÀN ĐẦU TƯ VÀ PHÁT TRIỂN CÔNG NGHIỆP BECAMEX - CTCP
Email: info@becamex.com.vn
Ngày ký: 17/11/2025 12:32:35+07:00
Xác thực bởi: VNPT-CA SHA2

# QUY HOẠCH CHI TIẾT XÂY DỰNG TỶ LỆ 1/500

## KHU DÂN CƯ HIẾU CẢM 2 PHƯỜNG CHƠN THÀNH - TỈNH ĐỒNG NAI

# SƠ ĐỒ TỔ CHỨC KHÔNG GIAN, KIẾN TRÚC CẢNH QUAN

**GHI CHÚ:**

- (1.1) NHÀ Ở LIÊN KẾ LOẠI 1
- (1.2) NHÀ Ở LIÊN KẾ LOẠI 2
- (1.3) NHÀ Ở LIÊN KẾ LOẠI 3
- (1.4) NHÀ Ở XÃ HỘI
- (1.5) CHUNG CƯ
- (2.1) CÔNG TRÌNH TRƯỜNG MẦM NON
- (2.2) CÔNG TRÌNH TRƯỜNG TIỂU HỌC
- (2.3) CÔNG TRÌNH TRƯỜNG THCS
- (2.4) CÔNG TRÌNH TRƯỜNG THPT
- (2.5) CÔNG TRÌNH DVTM
- (2.6) CÔNG TRÌNH Y TẾ
- (3.1) CÔNG VIÊN ĐƠN VỊ Ở
- (3.2) CÔNG VIÊN ĐÔ THỊ
- (3.3) CÂY XANH CÁCH LY
- (4.1) CÔNG TRÌNH HẠ TẦNG - BÃI XE

**KÍ HIỆU**

- RANH GIỚI LẬP QUY HOẠCH
- ĐƯỜNG GIAO THÔNG
- CÔNG TRÌNH
- SÂN VƯỜN, ĐƯỜNG DẠO
- CÂY XANH ĐƯỜNG PHỐ
- CÂY XANH CẢNH QUAN

| STT | Loại đất | Diện tích ($m^2$) | Tỷ lệ (%) | Chỉ tiêu ($m^2$/người) |
|---|---|---|---|---|
| **A** | **Đất khu ở** | **1.776.183,21** | | |
| **1** | **Đất ở** | **949.804,85** | **45,24** | **41,30** |
| | **Đất xây dựng nhà ở liền kề** | 819.993,15 | 39,06 | 35,65 |
| | **Đất nhà cao tầng** | 43.309,13 | 2,06 | 1,88 |
| | **Đất xây dựng nhà ở xã hội** | 63.423,92 | 3,02 | 2,76 |
| | **Đất thương mại +dịch vụ+ở** | 23.078,65 | 1,10 | 1,00 |
| **2** | **Đất cây xanh** | **99.545,37** | **4,74** | **4,33** |
| **3** | **Đất dịch vụ công cộng** | **125.910,39** | **6,00** | **5,47** |
| a | Trường mầm non | 18.650,20 | 0,89 | |
| b | Trường tiểu học | 26.427,74 | 1,26 | |
| c | Trường THCS | 19.748,57 | 0,94 | |
| d | Trường THPT | 27.959,95 | 1,33 | |
| e | Đất y tế | 6.561,43 | 0,31 | |
| f | Văn phòng ấp - Nhà văn hóa | 6.987,50 | 0,33 | |
| g | Văn hóa - thể thao | 9.787,50 | 0,47 | |
| h | Chợ | 9.787,50 | 0,47 | |
| **4** | **Đất giao thông** | **568.315,56** | **27,07** | **24,71** |
| | Đất giao thông đường | 552.329,37 | 26,31 | |
| | Đất bãi xe | 15.986,19 | 0,76 | |
| **5** | **Đất hạ tầng kỹ thuật** | **32.607,05** | **1,55** | |
| | Đất hạ tầng kỹ thuật (dây nhà) | 32.607,05 | 1,55 | |
| **B** | **Đất ngoài khu ở** | **323.290,89** | | |
| **1** | **Đất thương mại dịch vụ (QH đô thị)** | **64.958,52** | **3,09** | **2,82** |
| **2** | **Cây xanh (QH đô thị)** | **54.293,87** | **2,60** | 2,36 |
| | Cây xanh CX-01 | 6.497,71 | | |
| | Cây xanh CX-02 | 15.561,96 | | |
| | Cây xanh CX-03 | 17.757,09 | | |
| | Cây xanh CX-04 | 14.477,11 | | |
| **3** | **Trường dạy nghề** | **26.650,08** | **1,27** | |
| **4** | **Đất kênh tạo lực** | **24.242,96** | **1,15** | |
| **5** | **Đất trạm điện (QHC)** | **4.138,29** | **0,20** | |
| **6** | **Đất hành lang đường điện** | **22.369,76** | **1,06** | |
| **7** | **Đất đường Hồ Chí Minh (giao thông đối ngoại** | **126.637,40** | **6,03** | |
| | **TỔNG CỘNG** | **2.099.474,10** | 100,00 | |

Ghi chú: Hình ảnh phối cảnh chỉ mang tính chất tham khảo

CƠ QUAN PHÊ DUYỆT
UBND PHƯỜNG CHƠN THÀNH
Nguyễn Anh Tài
KÈM THEO QUYẾT ĐỊNH SỐ 1677/QĐ-UBND NGÀY 17 THÁNG 4 NĂM 2026

CƠ QUAN THẨM ĐỊNH
PHÒNG KINH TẾ, HẠ TẦNG VÀ ĐÔ THỊ P. CHƠN THÀNH
TRƯỞNG PHÒNG
Lê Tấn Bình
KÈM THEO CÔNG VĂN SỐ 952/TTr NGÀY 14 THÁNG 4 NĂM 2026

CHỦ ĐẦU TƯ (CƠ QUAN TỔ CHỨC LẬP QUY HOẠCH)
CÔNG TY CP PHÁT TRIỂN HTKT BECAMEX - BÌNH PHƯỚC
TỔNG GIÁM ĐỐC
Đặng Văn Dũng
KÈM THEO TỜ TRÌNH SỐ 2453/TTr-TGĐ NGÀY 17 THÁNG 4 NĂM 2026

CÔNG TRÌNH - ĐỊA ĐIỂM: QUY HOẠCH CHI TIẾT XÂY DỰNG TỶ LỆ 1/500
KHU DÂN CƯ HIẾU CẢM 2
PHƯỜNG CHƠN THÀNH, TỈNH ĐỒNG NAI

TÊN BẢN VẼ:
SƠ ĐỒ TỔ CHỨC KHÔNG GIAN, KIẾN TRÚC CẢNH QUAN

| BẢN VẼ : QH 05 | GHÉP: | TỶ LỆ: 1/500 | NGÀY HT: / 2026 |
|---|---|---|---|
| THIẾT KẾ | KTS. NGUYỄN THÁI THỊNH | | |
| CHỦ TRÌ | KTS. NGUYỄN THÁI THỊNH | | |
| CHỦ NHIỆM | KTS. VÕ THANH TUYỀN | | |
| QL KỸ THUẬT | KTS. NGUYỄN HỮU PHI | | |
| GĐ.TTQH | KTS. VÕ THANH TUYỀN | | |

ĐƠN VỊ TƯ VẤN THIẾT KẾ
TẬP ĐOÀN ĐẦU TƯ VÀ PHÁT TRIỂN CÔNG NGHIỆP BECAMEX - CTCP
TỔNG GIÁM ĐỐC
NGUYỄN VĂN THÀNH HUY
ĐỊA CHỈ: TẦNG 10, TÒA VHÀ VPLAZA SAIGON, SỐ 33 LÊ DUẨN, P. SÀI GÒN - TP. HỒ CHÍ MINH, VIỆT NAM

TÊN CÔNG TRÌNH: KHU DÂN CƯ HIẾU CẢM 2
TÊN BẢN VẼ: QH 05 SƠ ĐỒ TỔ CHỨC KHÔNG GIAN, KIẾN TRÚC CẢNH QUAN

BM-35-01-25110001

Ký số bởi: TẬP ĐOÀN ĐẦU TƯ VÀ PHÁT TRIỂN CÔNG NGHIỆP BECAMEX - CTCP
Email: info@becamex.com.vn
Ngày ký: 17/11/2025 12:32:35 +07:00
Xác thực bởi: VNPT-CA SHA2

# QUY HOẠCH CHI TIẾT XÂY DỰNG TỶ LỆ 1/500

## KHU DÂN CƯ HIẾU CẢM 2 PHƯỜNG CHƠN THÀNH - TỈNH ĐỒNG NAI

# BẢN VẼ QUY ĐỊNH VIỆC KIỂM SOÁT VỀ KIẾN TRÚC, CẢNH QUAN TRONG KHU QUY HOẠCH

- KHU VỰC DỰ KIẾN HÌNH THÀNH QUẢNG TRƯỜNG
- ĐIỂM NHÌN BAO QUÁT TOÀN CẢNH
- ĐIỂM NHẤN CHÍNH
- CÔNG TRÌNH ĐIỂM NHẤN
- TRỤC CHÍNH TMDV
- TRỤC CẢNH QUAN
- TRỤC CẢNH QUAN NỘI BỘ

## SƠ ĐỒ KHUNG THIẾT KẾ, ĐỊNH HƯỚNG, KIỂM SOÁT TỔNG THỂ

TỶ LỆ XÍCH

50 0 100

## CÁC CÔNG TRÌNH ĐIỂM NHẤN TRONG KHU VỰC

**- ĐIỂM NHẤN THẤP TẦNG:** LÀ CÔNG VIÊN TRUNG TÂM CỦA KHU DÂN CƯ, HÌNH THÀNH NHƯ TRÁI TIM CỦA TOÀN KHU VỰC, MỤC TIÊU ĐẢM BẢO KHÔNG GIAN XANH, TẠO THÀNH KHU VỰC KHAI THÁC CÁC HOẠT ĐỘNG TẬP TRUNG CHÍNH CHO TOÀN KHU VỰC QUY HOẠCH.

**- ĐIỂM NHẤN CAO TẦNG:** LÀ HỆ THỐNG CÁC CÔNG TRÌNH ĐƯỢC XÁC ĐỊNH VỚI QUY MÔ TỪ 10 TẦNG TRỞ LÊN, ĐƯỢC TỔ CHỨC ĐỂ HÌNH THÀNH CÁC ĐIỂM NHẤN KIẾN TRÚC CHO KHU VỰC, KẾT HỢP KHAI THÁC CÁC KHÔNG GIAN TỪ VIỆC KHOẢNG LÙI LỚN KHI XÂY DỰNG CÔNG TRÌNH. NGOÀI RA, CÁC HÌNH THỨC KIẾN TRÚC RIÊNG BIỆT CŨNG TẠO GIÁ TRỊ CẢNH QUAN CHUNG CHO TOÀN KHU VỰC.

## SƠ ĐỒ HỆ THỐNG CÂY XANH MẶT NƯỚC, QUẢNG TRƯỜNG

**CHÚ THÍCH:**

- CÂY XANH CÔNG VIÊN ĐÔ THỊ
- CÂY XANH ĐƠN VỊ Ở
- CÂY XANH CÁCH LY
- KÊNH THOÁT NƯỚC
- CÔNG TRÌNH CAO TẦNG
- QUẢNG TRƯỜNG
- TRỤC CẢNH QUAN
- TRỤC TMDV
- ĐIỂM NHÌN BAO QUÁT TOÀN CẢNH
- ĐIỂM NHẤN CHÍNH
- CÔNG TRÌNH ĐIỂM NHẤN

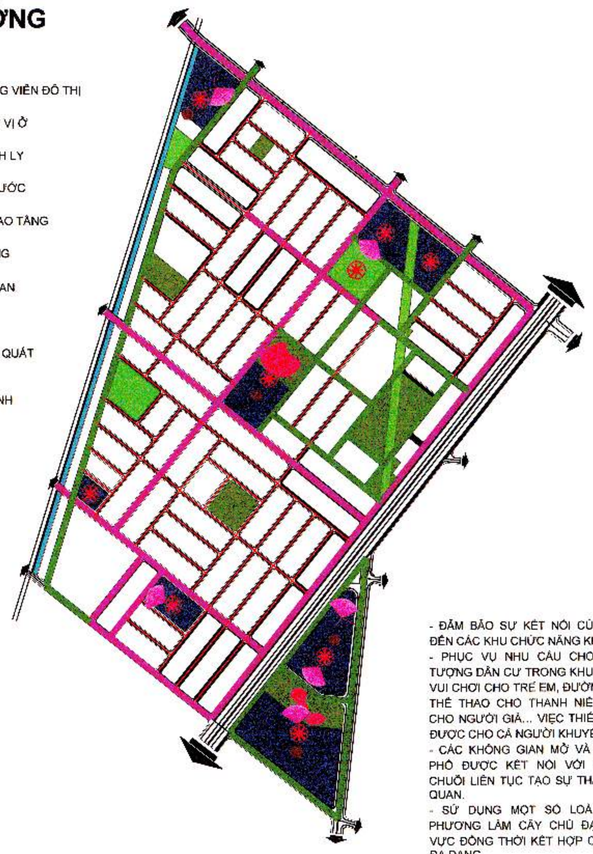

- ĐẢM BẢO SỰ KẾT NỐI CỦA KHÔNG GIAN MỞ ĐẾN CÁC KHU CHỨC NĂNG KHÁC CỦA KHU VỰC.
- PHỤC VỤ NHU CẦU CHO TẤT CẢ CÁC ĐỐI TƯỢNG DÂN CƯ TRONG KHU VỰC NHƯ CHỖ SÂN VUI CHƠI CHO TRẺ EM, ĐƯỜNG ĐI DẠO, THỂ DỤC THỂ THAO CHO THANH NIÊN, CHỖ NGHỈ NGƠI CHO NGƯỜI GIÀ... VIỆC THIẾT KẾ NÊN ĐÁP ỨNG ĐƯỢC CHO CẢ NGƯỜI KHUYẾT TẬT.
- CÁC KHÔNG GIAN MỞ VÀ CÂY XANH ĐƯỜNG PHỐ ĐƯỢC KẾT NỐI VỚI NHAU THÀNH MỘT CHUỖI LIÊN TỤC TẠO SỰ THÂN THIỆN VÀ VẺ MỸ QUAN.
- SỬ DỤNG MỘT SỐ LOÀI ĐẶC TRƯNG ĐỊA PHƯƠNG LÀM CÂY CHỦ ĐẠO CHO TOÀN KHU VỰC ĐỒNG THỜI KẾT HỢP CÁC LOÀI KHÁC CHO ĐA DẠNG.

**CHÚ THÍCH:**

- ĐƯỜNG CHÍNH KHU VỰC
- ĐƯỜNG PHÂN KHU VỰC
- ĐƯỜNG NHÓM NHÀ Ở

CHỈ TIÊU KHOẢNG LÙI SO VỚI CÔNG TRÌNH XÂY DỰNG MỚI

| STT | CÔNG TRÌNH | KHOẢNG LÙI (m) | | | |
|---|---|---|---|---|---|
| | | Trước nhà | Sau nhà | Bên cạnh nhà (m) | |
| 1 | Nhà ở liên kế, nhà ở biệt thự | | | | |
| | Có chiều cao tối đa ≤ 20m | 3m | 5m | 2m | 0m |
| | Có chiều cao tối đa > 20m và ≤ 28m | 3m | 5m | 3m | 0m |
| | Có chiều cao tối đa > 28m | 6m | 5m | 3m | 0m |
| 2 | Công trình công cộng (trừ trường học) | 6m | | | |
| | Trường học (trừ trường học dân lập, bán công, tư thục) | | | | |

- ĐỐI VỚI CÁC KHU VỰC, CÁC LÔ ĐẤT CÓ BỀ DÀI LỚN (30M, 33m) KHUYẾN KHÍCH LÙI 5M ĐỂ TẠO TÍNH ĐỒNG BỘ CHUNG VÀ CẢNH QUAN KHU VỰC.
- ĐỐI VỚI CÁC KHU VỰC, CÁC LÔ ĐẤT CÓ BỀ DÀI NHỎ HƠN (25m) KHUYẾN KHÍCH LÙI 3M ĐỂ XÂY DỰNG HÌNH ẢNH PHÁT TRIỂN CHO TOÀN TUYẾN, TẠO LẬP CẢNH QUAN CHO KHU VỰC QUY HOẠCH.

## SƠ ĐỒ KHOẢNG LÙI CÔNG TRÌNH TRÊN TỪNG ĐƯỜNG PHỐ, NÚT GIAO THÔNG

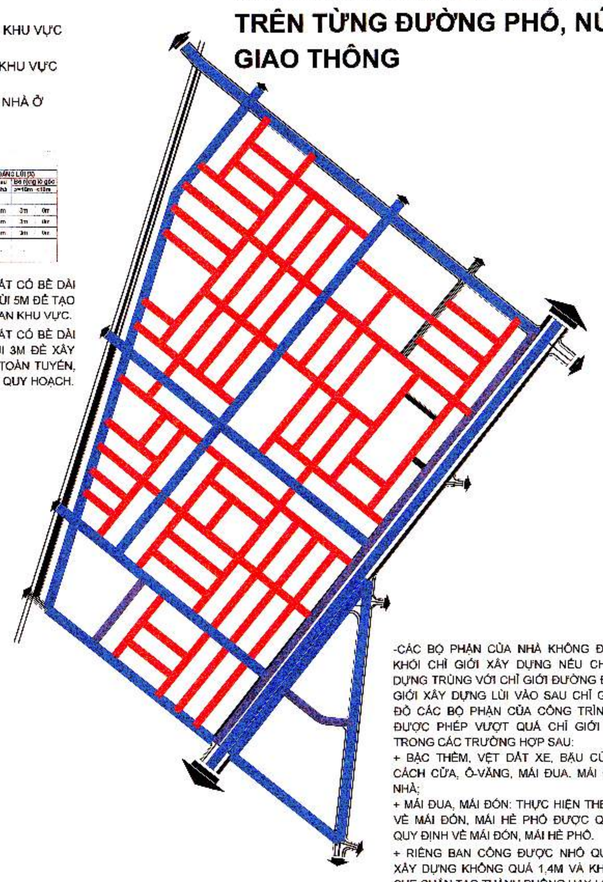

-CÁC BỘ PHẬN CỦA NHÀ KHÔNG ĐƯỢC VƯỢT KHỎI CHỈ GIỚI XÂY DỰNG NẾU CHỈ GIỚI XÂY DỰNG TRÙNG VỚI CHỈ GIỚI ĐƯỜNG ĐỎ. NẾU CHỈ GIỚI XÂY DỰNG LÙI VÀO SAU CHỈ GIỚI ĐƯỜNG ĐỎ CÁC BỘ PHẬN CỦA CÔNG TRÌNH SAU ĐÂY ĐƯỢC PHÉP VƯỢT QUÁ CHỈ GIỚI XÂY DỰNG TRONG CÁC TRƯỜNG HỢP SAU:

+ BẬC THỀM, VỆT DẮT XE, BỒN CỬA, GỜ CHỈ, CÁCH CỬA, Ô-VÀNG, MÁI ĐUA, MÁI ĐÓN, MÓNG NHÀ;

+ MÁI ĐUA, MÁI ĐÓN: THỰC HIỆN THEO QUI ĐỊNH VỀ MÁI ĐÓN, MÁI HÈ PHỐ ĐƯỢC QUI ĐỊNH TẠI QUY ĐỊNH VỀ MÁI ĐÓN, MÁI HÈ PHỐ.

+ RIÊNG BAN CÔNG ĐƯỢC NHÔ QUÁ CHỈ GIỚI XÂY DỰNG KHÔNG QUÁ 1,4M VÀ KHÔNG ĐƯỢC CHE CHẮN TẠO THÀNH BUỒNG HAY LÔ-GIA

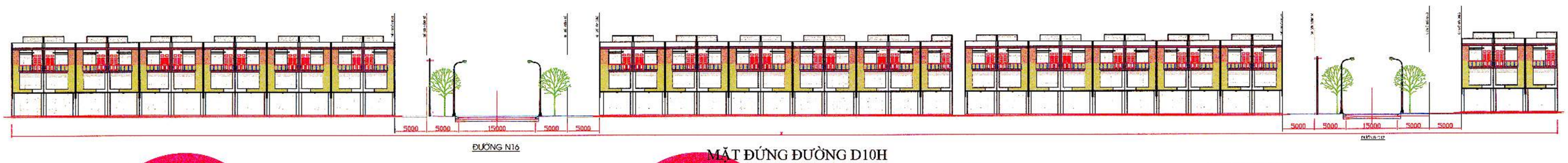


## SƠ ĐỒ XÁC ĐỊNH CHIỀU CAO CÔNG TRÌNH

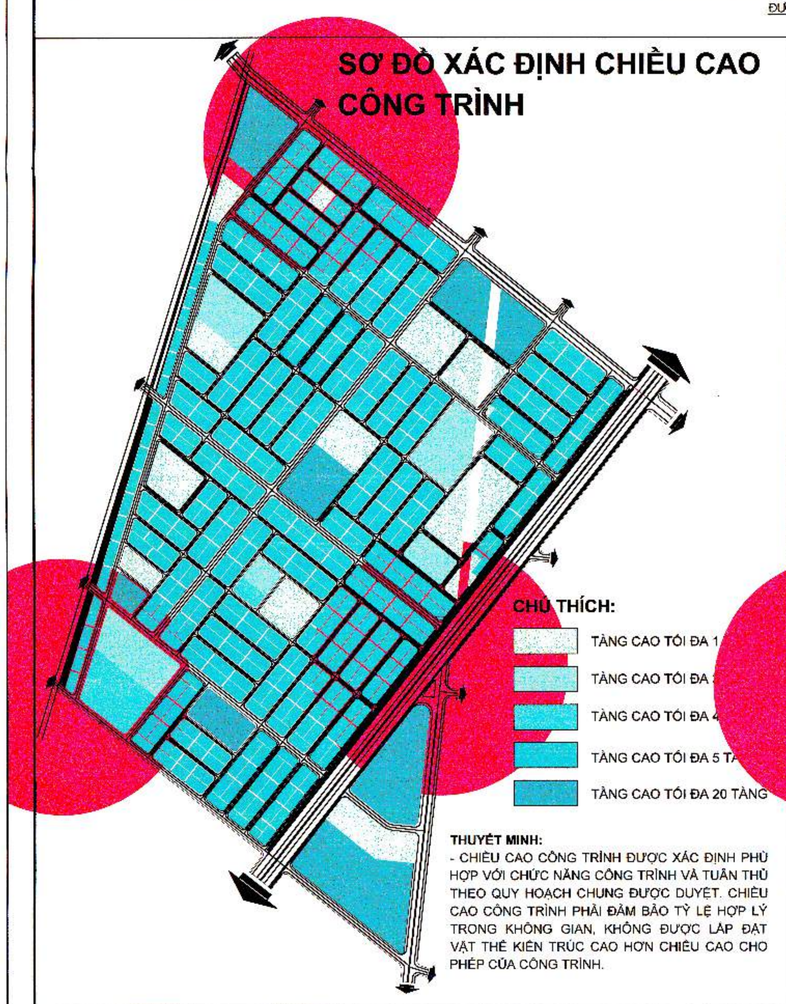

**CHÚ THÍCH:**

- TẦNG CAO TỐI ĐA 1
- TẦNG CAO TỐI ĐA
- TẦNG CAO TỐI ĐA 4
- TẦNG CAO TỐI ĐA 5 T
- TẦNG CAO TỐI ĐA 20 TẦNG

**THUYẾT MINH:**

- CHIỀU CAO CÔNG TRÌNH ĐƯỢC XÁC ĐỊNH PHÙ HỢP VỚI CHỨC NĂNG CÔNG TRÌNH VÀ TUÂN THỦ THEO QUY HOẠCH CHUNG ĐƯỢC DUYỆT. CHIỀU CAO CÔNG TRÌNH PHẢI ĐẢM BẢO TỶ LỆ HỢP LÝ TRONG KHÔNG GIAN, KHÔNG ĐƯỢC LẮP ĐẶT VẬT THỂ KIẾN TRÚC CAO HƠN CHIỀU CAO CHO PHÉP CỦA CÔNG TRÌNH.

## SƠ ĐỒ XÁC ĐỊNH MẬT ĐỘ XÂY DỰNG

**CHÚ THÍCH:**

- MĐXD TỐI ĐA 5%
- MĐXD TỐI ĐA 35%
- MĐXD TỐI ĐA 40%
- MĐXD TỐI ĐA 40-80%
- MĐXD TỐI ĐA 80%

**THUYẾT MINH:**

MẬT ĐỘ XÂY DỰNG TỐI ĐA CỦA MỖI Ô ĐẤT TUÂN THEO QUY CHUẨN HIỆN HÀNH. KHUYẾN KHÍCH CÁC CÔNG TRÌNH CÔNG CỘNG VÀ CÁC CÔNG TRÌNH CAO TẦNG LỰA CHỌN MẬT ĐỘ XÂY DỰNG THẤP, TĂNG DIỆN TÍCH CÂY XANH NHẰM TĂNG CƯỜNG KHÔNG GIAN XANH VÀ SINH THÁI ĐÔ THỊ, NÂNG CAO CHẤT LƯỢNG CUỘC SỐNG NGƯỜI DÂN.

## MỘT SỐ HÌNH ẢNH CÔNG TRÌNH ĐIỂM NHẤN

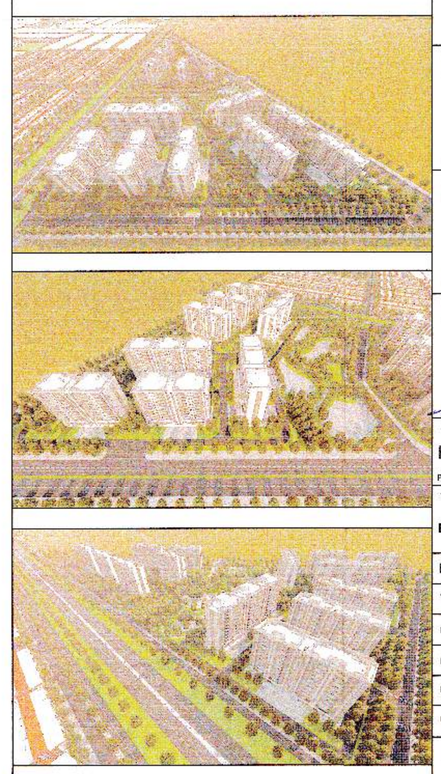

CƠ QUAN PHÊ DUYỆT
UBND PHƯỜNG CHƠN THÀNH
Nguyễn Anh Tài
KÈM THEO QUYẾT ĐỊNH SỐ 6677/QĐ-UBND NGÀY 25 THÁNG 11 NĂM 2025

CƠ QUAN THẨM ĐỊNH
PHÒNG KINH TẾ, HẠ TẦNG VÀ ĐÔ THỊ P. CHƠN THÀNH
TRƯỞNG PHÒNG
Lê Tấn Bình
KÈM THEO CÔNG VĂN SỐ 3574/TTr NGÀY 24 THÁNG 11 NĂM 2025

CHỦ ĐẦU TƯ (CƠ QUAN TỔ CHỨC LẬP QUY HOẠCH)
CÔNG TY CP PHÁT TRIỂN HTKT BECAMEX - BÌNH PHƯỚC
TỔNG GIÁM ĐỐC
Đặng Văn Dũng
KÈM THEO TỜ TRÌNH SỐ 7035/TTr- CĐP NGÀY 27 THÁNG 11 NĂM 2025

CÔNG TRÌNH- ĐỊA ĐIỂM: **QUY HOẠCH CHI TIẾT XÂY DỰNG TỶ LỆ 1/500**
KHU DÂN CƯ HIẾU CẢM 2
PHƯỜNG CHƠN THÀNH, TỈNH ĐỒNG NAI

TÊN BẢN VẼ:
**BẢN VẼ QUY ĐỊNH VIỆC KIỂM SOÁT VỀ KIẾN TRÚC, CẢNH QUAN**

| BẢN VẼ : QH 5A | GHÉP: | TỶ LỆ: 1/500 | NGÀY HT: / 2026 |
|---|---|---|---|
| THIẾT KẾ | KTS. NGUYỄN THÁI THỊNH | | |
| CHỦ TRÌ | KTS. NGUYỄN THÁI THỊNH | | |
| CHỦ NHIỆM | KTS. VÕ THANH TUYỀN | | |
| QL KỸ THUẬT | KTS. NGUYỄN HỮU PHI | | |
| GĐ.TTQH | KTS. VÕ THANH TUYỀN | | |

ĐƠN VỊ TƯ VẤN THIẾT KẾ
TẬP ĐOÀN ĐẦU TƯ VÀ PHÁT TRIỂN CÔNG NGHIỆP BECAMEX - CTCP
TỔNG GIÁM ĐỐC
BECAMEX GROUP
NGUYỄN VĂN THANH HUY
ĐỊA CHỈ: TẦNG 10, TÒA NHÀ MPLAZA SAIGON, SỐ 39 LÊ DUẨN, P. SÀI GÒN - TP. HỒ CHÍ MINH, VIỆT NAM

TÊN CÔNG TRÌNH: KHU DÂN CƯ HIẾU CẢM 2
TÊN BẢN VẼ : QH 5A **BẢN VẼ QUY ĐỊNH VIỆC KIỂM SOÁT VỀ KIẾN TRÚC, CẢNH QUAN**

Ký số bởi: TẬP ĐOÀN ĐẦU TƯ VÀ PHÁT TRIỂN CÔNG NGHIỆP BECAMEX - CTCP
Email: info@becamex.com.vn
Ngày ký: 17/11/2025 12:32:35 +07:00
Xác thực bởi: VNPT-CA SHA2

# QUY HOẠCH CHI TIẾT XÂY DỰNG TỶ LỆ 1/500

## KHU DÂN CƯ HIẾU CẢM 2 PHƯỜNG CHƠN THÀNH - TỈNH ĐỒNG NAI

# BẢN VẼ THIẾT KẾ ĐÔ THỊ

PHỐI CẢNH TỔNG THỂ DỰ ÁN

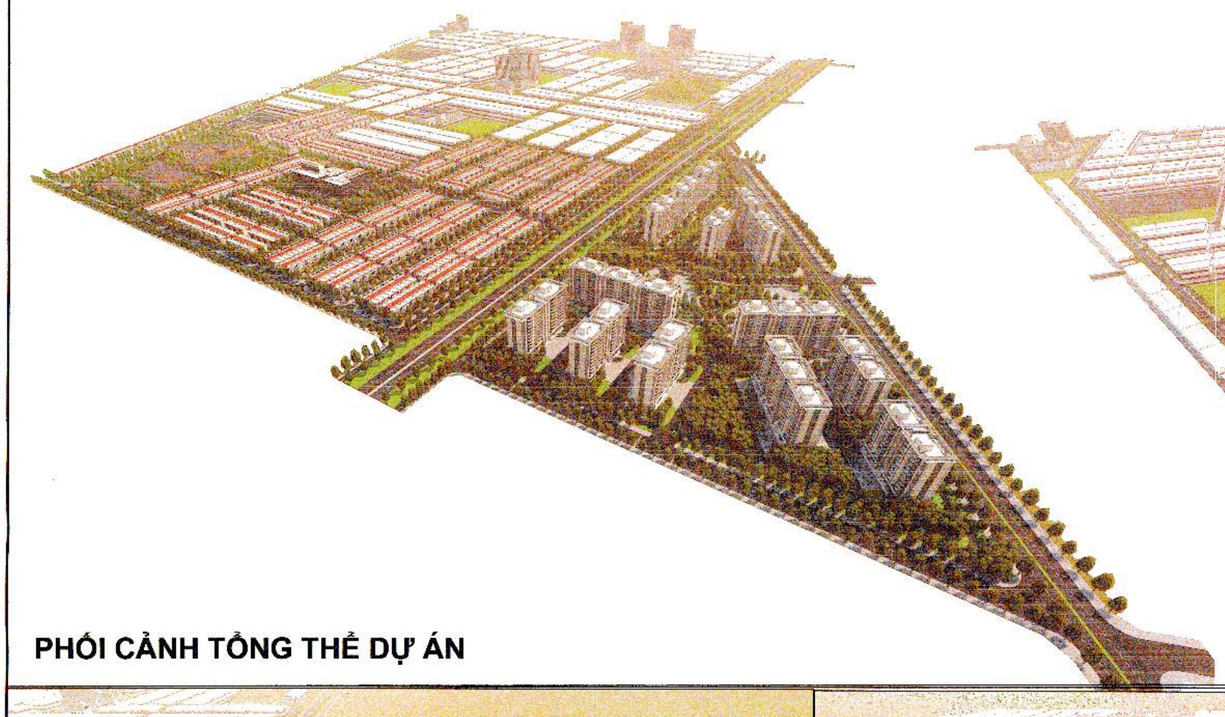

PHỐI CẢNH TỔNG THỂ DỰ ÁN

PHỐI CẢNH TỔNG THỂ DỰ ÁN

PHỐI CẢNH 1 TRONG NHỮNG ĐIỂM NHẤN DỰ ÁN

PHỐI CẢNH KHU Ở LIÊN KẾ, THƯƠNG MẠI

PHỐI CẢNH TRƯỜNG HỌC, CÔNG TRÌNH GIÁO DỤC

## MẪU NHÀ LIỀN KỀ

MINH HỌA CÁC MẶT CỦA CÔNG TRÌNH KIẾN TRÚC NHÀ Ở

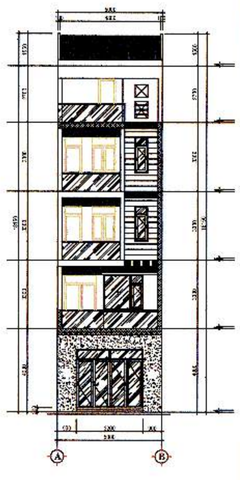


### HÌNH KHỐI, MÀU SẮC, HÌNH THỨC KIẾN TRÚC CHỦ ĐẠO CỦA CÁC CÔNG TRÌNH KIẾN TRÚC

- ĐỐI VỚI HÌNH KHỐI KIẾN TRÚC:
+ *ĐỐI VỚI NHÀ Ở LIÊN KẾ:* HÌNH KHỐI KIẾN TRÚC MANG TÍNH ĐƠN GIẢN, HẠN CHẾ SỬ DỤNG CÁC KHỐI NHỎN, CÓ TÍNH LIÊN KẾT TRONG TỪNG CÔNG TRÌNH VÀ HÀI HÒA, THỐNG NHẤT, TẠO NÊN SỨC HÚT NĂNG ĐỘNG CHO TOÀN DÃY PHỐ. KHÔNG GIAN KHOẢNG LÙI PHÍA TRƯỚC DÃY NHÀ ĐƯỢC KHAI THÁC TRIỆT ĐỂ VỀ CÔNG NĂNG ĐẢM BẢO HÌNH ẢNH ĐẶC THÙ CHO MẶT ĐỨNG CÔNG TRÌNH, TUYẾN PHỐ.
+ *ĐỐI VỚI NHÀ Ở XÃ HỘI:* CÓ THỂ KHAI THÁC HỢP KHỐI ĐẢM BẢO MẬT ĐỘ XÂY DỰNG KHÔNG VƯỢT QUÁ 40% VÀ TÍNH KẾT NỐI CÁC TÒA NHÀ TRÊN CÙNG MỘT LÔ ĐẤT HOẶC CÁC CHỨC NĂNG CÔNG CỘNG ĐƯỢC TÍNH TOÁN HỢP LÝ. TỔ CHỨC KHÔNG GIAN CẢNH QUAN ĐA DẠNG, VỪA ĐẢM BẢO CHỈ TIÊU CÂY XANH, VỪA ĐẢM BẢO KẾT NỐI HẠ TẦNG KỸ THUẬT VÀ PHÒNG CHÁY CHỮA CHÁY
+ *ĐỐI VỚI CÔNG TRÌNH CÔNG CỘNG:* KHUYẾN KHÍCH CÔNG TRÌNH HỢP KHỐI, TẠO KHÔNG GIAN XANH THOÁNG CHO CÔNG TRÌNH, XÂY DỰNG KHOẢNG LÙI LỚN HÌNH THÀNH CÁC ĐIỂM TẬP TRUNG CÔNG CỘNG GIÁN TIẾP (QUẢNG TRƯỜNG, SÂN, BÃI ĐỖ XE,...) ĐỂ TĂNG CƯỜNG ĐA DẠNG KHÔNG GIAN CÔNG CỘNG CHO KHU VỰC QUY HOẠCH.
- ĐỐI VỚI HÌNH THỨC KIẾN TRÚC CHỦ ĐẠO:
+ *ĐỐI VỚI NHÀ Ở:* HÌNH THỨC KIẾN TRÚC HIỆN ĐẠI KẾT HỢP TRUYỀN THỐNG, THẨM MỸ, HÀI HÒA VỚI CẢNH QUAN KHU VỰC XUNG QUANH. KHUYẾN KHÍCH THIẾT KẾ ĐA DẠNG MẪU NHÀ Ở CHO NHIỀU DÃY PHỐ ĐỂ TẠO TÍNH ĐẶC TRƯNG RIÊNG. GỢI NHỚ CHO TỪNG TUYẾN PHỐ. CÓ THỂ SỬ DỤNG CÁC VẬT LIỆU PHÙ HỢP VỚI ĐIỀU KIỆN ĐỊA PHƯƠNG.
+ *ĐỐI VỚI CÔNG TRÌNH CÔNG CỘNG:* HÌNH THỨC KIẾN TRÚC CHỦ ĐẠO LÀ KIẾN TRÚC HIỆN ĐẠI, ĐƯỜNG NÉT MẠCH LẠC PHÙ HỢP VỚI YÊU CẦU HẤP DẪN CỦA CÔNG TRÌNH. TRANG TRÍ Ở MỘT SỐ ĐƯỜNG NÉT ĐỂ TẠO ĐIỂM NHẤN, HƯỚNG TỚI KIẾN TRÚC XANH THÂN THIỆN VỚI MÔI TRƯỜNG CÙNG NHƯ HOA HỢP VỚI CẢNH QUAN THIÊN NHIÊN VỐN CÓ CỦA KHU VỰC.
- MÀU SẮC CHỦ ĐẠO: MẶT NGOÀI CÔNG TRÌNH KHÔNG ĐƯỢC SỬ DỤNG MÀU SẮC, VẬT LIỆU GÂY ẢNH HƯỞNG TỚI THỊ GIÁC, SỨC KHỎE CON NGƯỜI, YÊU CẦU VỀ VỆ SINH VÀ AN TOÀN GIAO THÔNG. KHUYẾN KHÍCH MÀU SẮC ĐỒNG BỘ TRÊN TỪNG DÃY PHỐ TẠO CẢNH QUAN SINH ĐỘNG, THẨM MỸ CHO KHU VỰC.

## TỔ CHỨC HỆ THỐNG CÂY XANH TOÀN KHU

CÁCH PHỐI HỢP CÁC LOẠI CÂY XANH TRONG CÔNG VIÊN

CÂY BÓNG MÁT CÓ HOA THEO MÙA

CÂY TRỒNG DẠNG THẢM

CÂY TRỒNG TẠO VIỀN, ĐIỂM NHẤN

MẪU TRANG THIẾT BỊ CÔNG VIÊN, VƯỜN HOA

MẪU BIỂN BÁO, MẪU GẠCH ĐIỂN HÌNH VÀ ĐÈN CHIẾU SÁNG ĐƯỜNG PHỐ

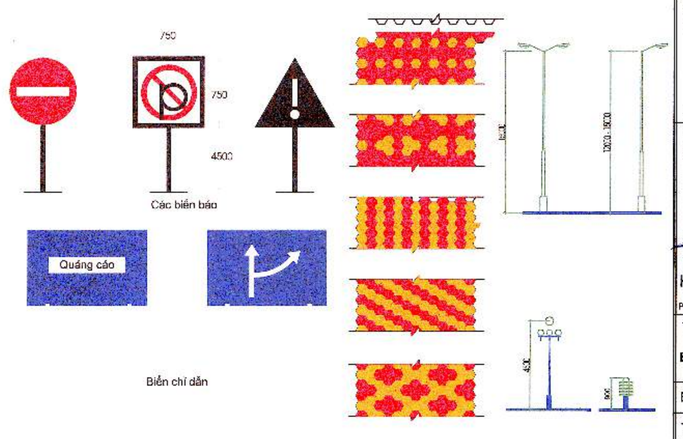


MINH HỌA CẢNH QUAN TUYẾN ĐƯỜNG CHÍNH KHU VỰC

# MINH HỌA HỆ THỐNG CÂY XANH VÀ TIỆN ÍCH

CƠ QUAN PHÊ DUYỆT
UBND PHƯỜNG CHƠN THÀNH
KÈM THEO QUYẾT ĐỊNH SỐ 1643/QĐ-UBND NGÀY 25 THÁNG 4 NĂM 2026

CƠ QUAN THẨM ĐỊNH
PHÒNG KINH TẾ, HẠ TẦNG VÀ ĐÔ THỊ P. CHƠN THÀNH
KÈM THEO CÔNG VĂN SỐ 582/TTr NGÀY 24 THÁNG 4 NĂM 2026

CHỦ ĐẦU TƯ (CƠ QUAN TỔ CHỨC LẬP QUY HOẠCH)
CÔNG TY CP PHÁT TRIỂN HTKT BECAMEX - BÌNH PHƯỚC
KÈM THEO TỜ TRÌNH SỐ 1681/TTr-BP NGÀY 17 THÁNG 11 NĂM 2025

CÔNG TRÌNH - ĐỊA ĐIỂM: QUY HOẠCH CHI TIẾT XÂY DỰNG TỶ LỆ 1/500
KHU DÂN CƯ HIẾU CẢM 2
PHƯỜNG CHƠN THÀNH, TỈNH ĐỒNG NAI

TÊN BẢN VẼ:
**BẢN VẼ THIẾT KẾ ĐÔ THỊ**

| BẢN VẼ : QH 5B | GHÉP: | TỶ LỆ: 1/500 | NGÀY HT: / 2026 |
|---|---|---|---|
| THIẾT KẾ | KTS. NGUYỄN THÁI THỊNH | | |
| CHỦ TRÌ | KTS. NGUYỄN THÁI THỊNH | | |
| CHỦ NHIỆM | KTS. VÕ THANH TUYỀN | | |
| QL KỸ THUẬT | KTS. NGUYỄN HỮU PHI | | |
| GĐ.TTQH | KTS. VÕ THANH TUYỀN | | |

ĐƠN VỊ TƯ VẤN THIẾT KẾ
TẬP ĐOÀN ĐẦU TƯ VÀ PHÁT TRIỂN CÔNG NGHIỆP BECAMEX - CTCP
TỔNG GIÁM ĐỐC
BECAMEX GROUP
ĐỊA CHỈ: TẦNG 10, TÒA NHÀ MPLAZA SAIGON, SỐ 39 LÊ DUẨN, P. SÀI GÒN - TP. HỒ CHÍ MINH, VIỆT NAM

TÊN CÔNG TRÌNH: KHU DÂN CƯ HIẾU CẢM 2
TÊN BẢN VẼ : QH 5B **BẢN VẼ THIẾT KẾ ĐÔ THỊ**

BM-35-01-25110001

Ký số bởi: TẬP ĐOÀN ĐẦU TƯ VÀ PHÁT TRIỂN CÔNG NGHIỆP BECAMEX - CTCP
Email: info@becamex.com.vn
Ngày ký: 17/11/2025 12:32:35+07:00
Xác thực bởi: VNPT-CA SHA2

# QUY HOẠCH CHI TIẾT XÂY DỰNG TỶ LỆ 1/500

## KHU DÂN CƯ HIẾU CẢM 2 PHƯỜNG CHƠN THÀNH - TỈNH ĐỒNG NAI

# BẢN VẼ THIẾT KẾ KIẾN TRÚC ĐÔ THỊ

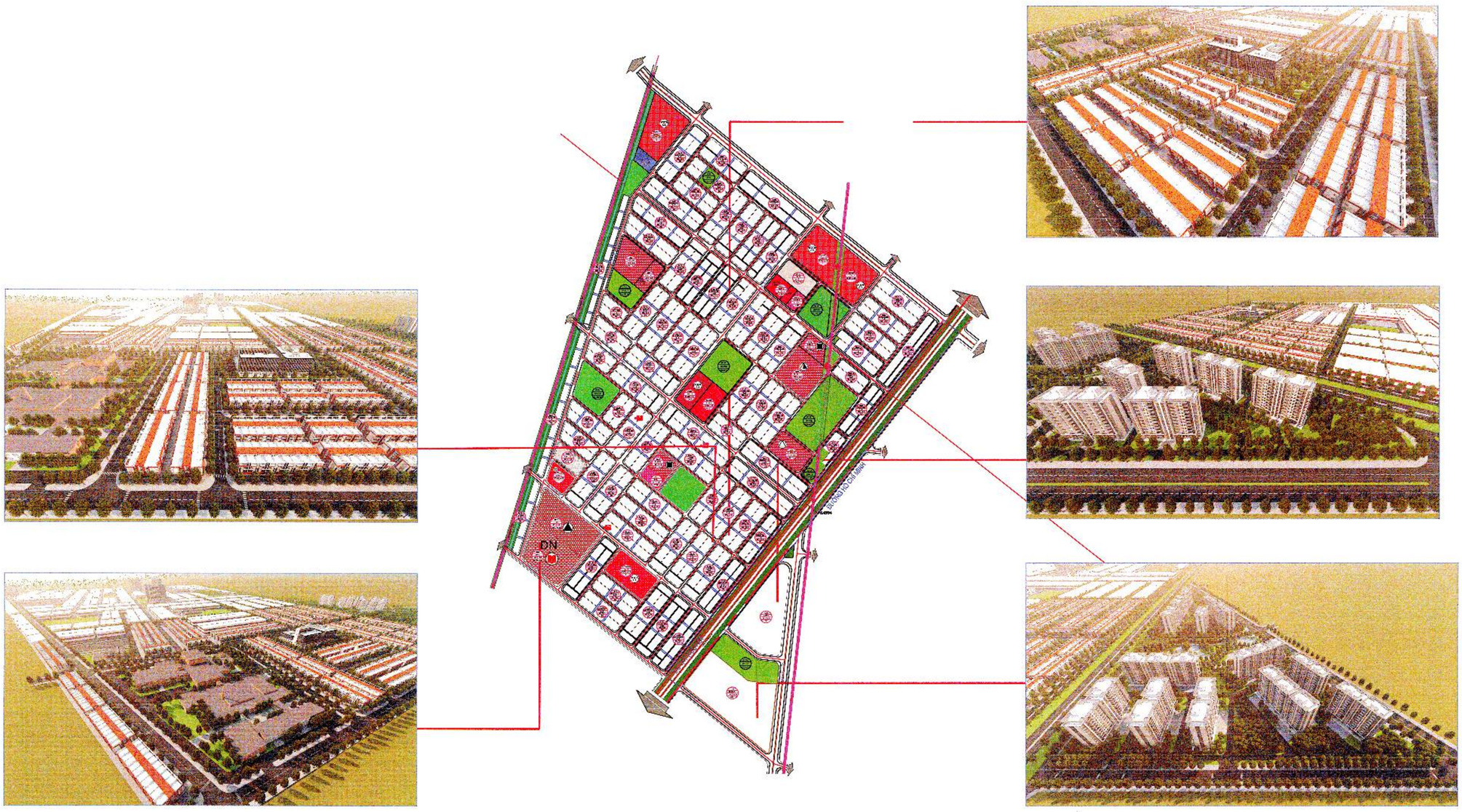


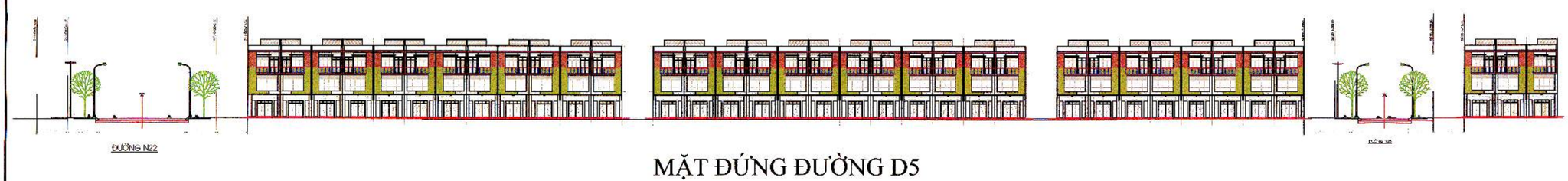


MẶT ĐỨNG ĐƯỜNG D5

## MẶT CẮT NGANG ĐIỂN HÌNH

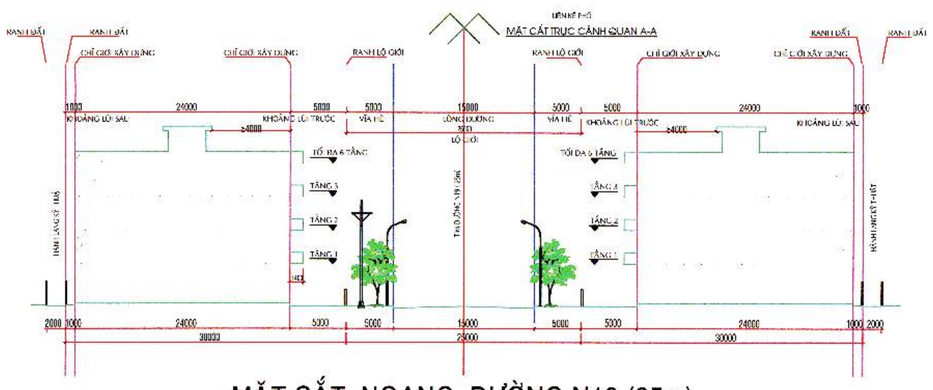


MẶT CẮT NGANG ĐƯỜNG N19 (25m)

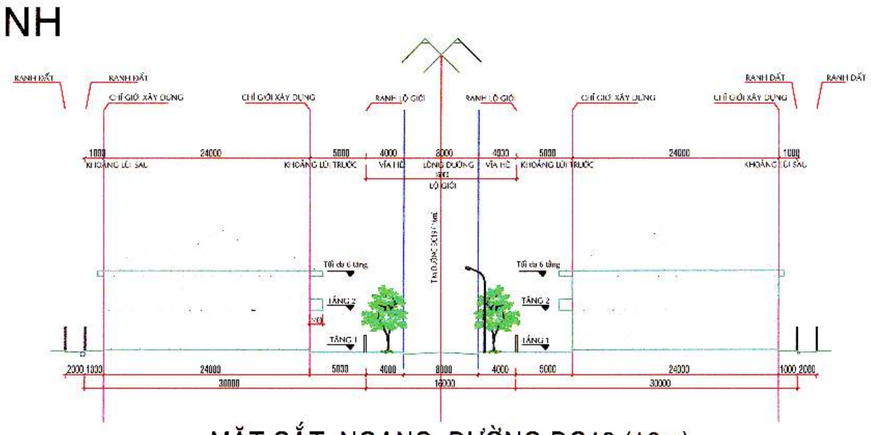


MẶT CẮT NGANG ĐƯỜNG DC19 (16m)

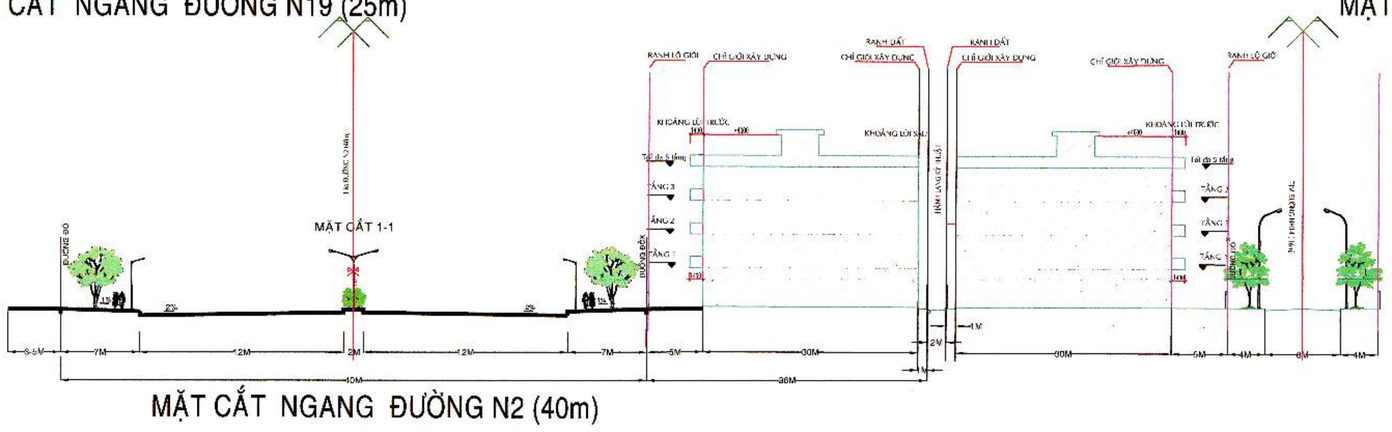


MẶT CẮT NGANG ĐƯỜNG N2 (40m)

### HƯỚNG DẪN CHUNG
### CÁC LÔ THƯƠNG MẠI DỊCH VỤ

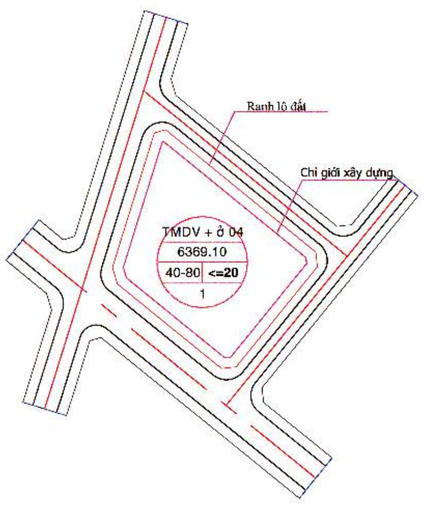


### MẶT BẰNG LÔ Ở ĐIỂN HÌNH

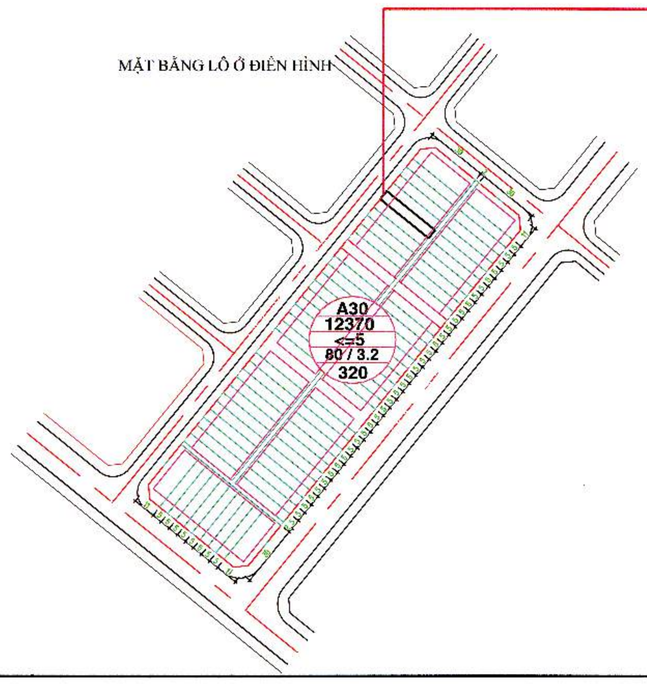


### CHI TIẾT MỘT LÔ ĐẤT Ở ĐIỂN HÌNH

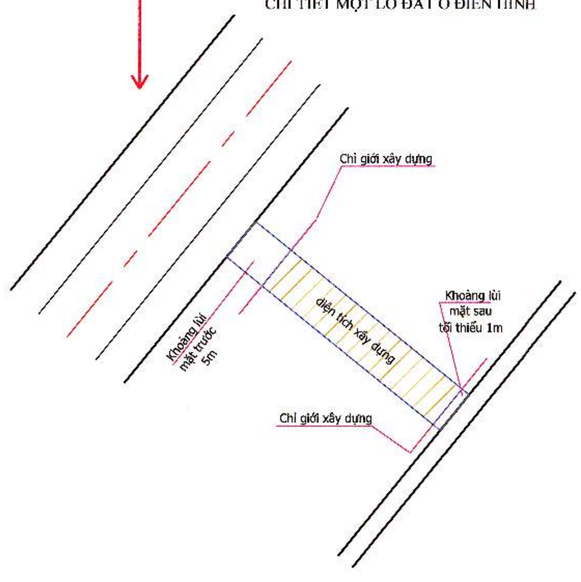


CƠ QUAN PHÊ DUYỆT
UBND PHƯỜNG CHƠN THÀNH
KÈM THEO QUYẾT ĐỊNH SỐ 1677/QĐ-UBND NGÀY 25 THÁNG 4 NĂM 2026

CƠ QUAN THẨM ĐỊNH
PHÒNG KINH TẾ, HẠ TẦNG VÀ ĐÔ THỊ P. CHƠN THÀNH
KÈM THEO CÔNG VĂN SỐ 352/TTr NGÀY 24 THÁNG 4 NĂM 2026

CHỦ ĐẦU TƯ (CƠ QUAN TỔ CHỨC LẬP QUY HOẠCH)
CÔNG TY CỔ PHẦN PHÁT TRIỂN HTKT BECAMEX - BÌNH PHƯỚC
TỔNG GIÁM ĐỐC
Đặng Văn Đăng
KÈM THEO TỜ TRÌNH SỐ 1911/TTr-BCP NGÀY 17 THÁNG 4 NĂM 2026

CÔNG TRÌNH- ĐỊA ĐIỂM: **QUY HOẠCH CHI TIẾT XÂY DỰNG TỶ LỆ 1/500**
KHU DÂN CƯ HIẾU CẢM 2
PHƯỜNG CHƠN THÀNH, TỈNH ĐỒNG NAI

TÊN BẢN VẼ:
BẢN VẼ THIẾT KẾ KIẾN TRÚC ĐÔ THỊ ĐIỂN HÌNH

| BẢN VẼ : QH5C | GHÉP: | TỶ LỆ: 1/500 | NGÀY HT: / 2026 |
|---|---|---|---|
| THIẾT KẾ | KTS. NGUYỄN THÁI THỊNH | | |
| CHỦ TRÌ | KTS. NGUYỄN THÁI THỊNH | | |
| CHỦ NHIỆM | KTS. VÕ THANH TUYỀN | | |
| QL KỸ THUẬT | KTS. NGUYỄN HỮU PHI | | |
| GĐ.TTQH | KTS. VÕ THANH TUYỀN | | |

ĐƠN VỊ TƯ VẤN THIẾT KẾ
TẬP ĐOÀN ĐẦU TƯ VÀ PHÁT TRIỂN CÔNG NGHIỆP BECAMEX - CTCP
TỔNG GIÁM ĐỐC
NGUYỄN VĂN THANH HUY
ĐỊA CHỈ: TẦNG 10, TÒA NHÀ MPLAZA SAIGON, SỐ 39 LÊ DUẨN, P. SÀI GÒN - TP. HỒ CHÍ MINH, VIỆT NAM

TÊN CÔNG TRÌNH: KHU DÂN CƯ HIẾU CẢM 2
TÊN BẢN VẼ : QH5C BẢN VẼ THIẾT KẾ KIẾN TRÚC ĐÔ THỊ ĐIỂN HÌNH

BM-35-01-25110001

Ký số bởi: TẬP ĐOÀN ĐẦU TƯ VÀ PHÁT TRIỂN CÔNG NGHIỆP BECAMEX - CTCP
Email: info@becamex.com.vn
Ngày ký: 17/11/2025 12:32:35+07:00
Xác thực bởi: VNPT-CA SHA2

# QUY HOẠCH CHI TIẾT XÂY DỰNG TỶ LỆ 1/500

## KHU DÂN CƯ HIẾU CẢM 2 PHƯỜNG CHƠN THÀNH - TỈNH ĐỒNG NAI

# BẢN VẼ THIẾT KẾ KIẾN TRÚC ĐÔ THỊ

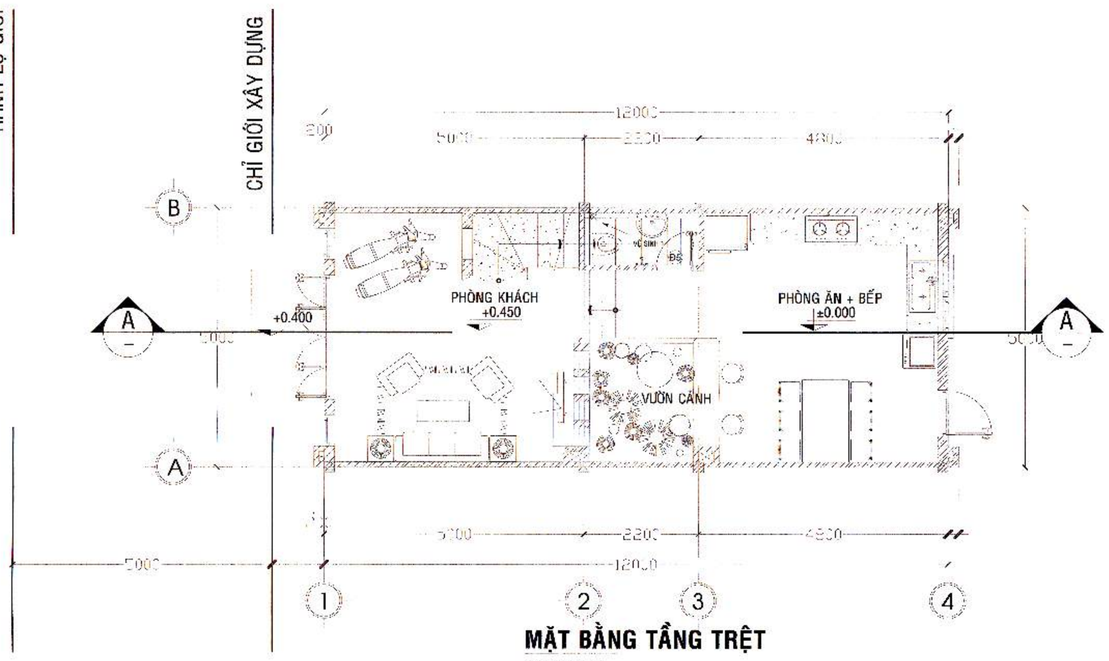


**MẶT BẰNG TẦNG TRỆT**
Tỉ Lệ:1/100

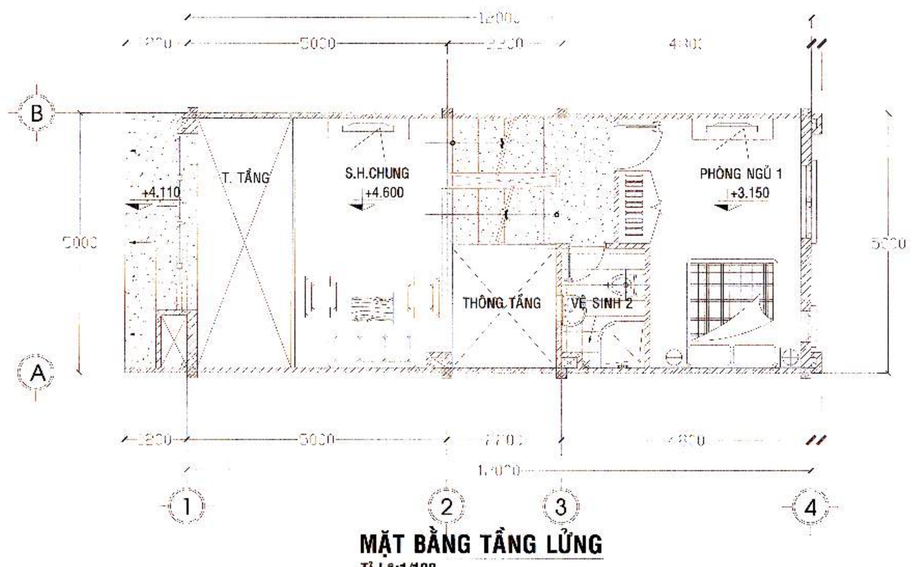


**MẶT BẰNG TẦNG LỬNG**
Tỉ Lệ:1/100




**MẶT BẰNG LẦU 1**
Tỉ Lệ:1/100

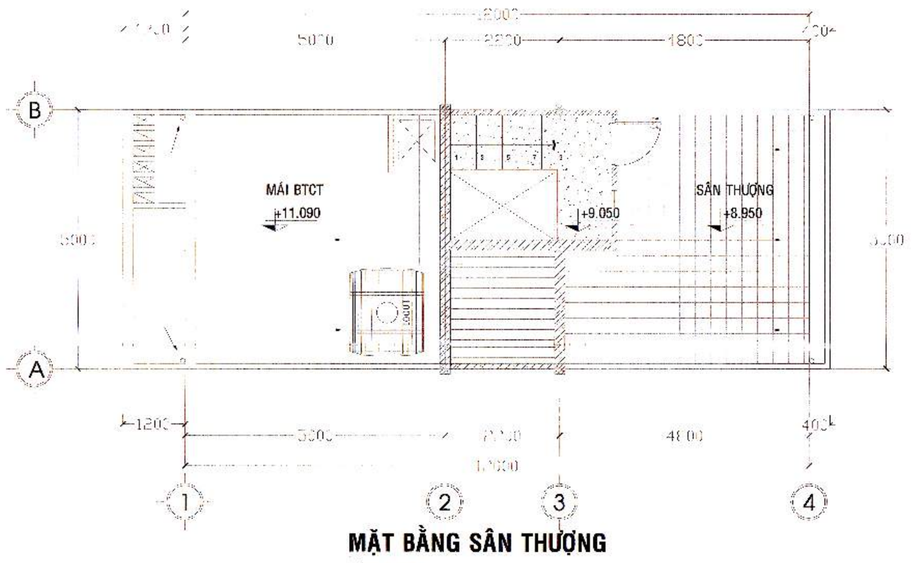


**MẶT BẰNG SÂN THƯỢNG**
Tỉ Lệ:1/100

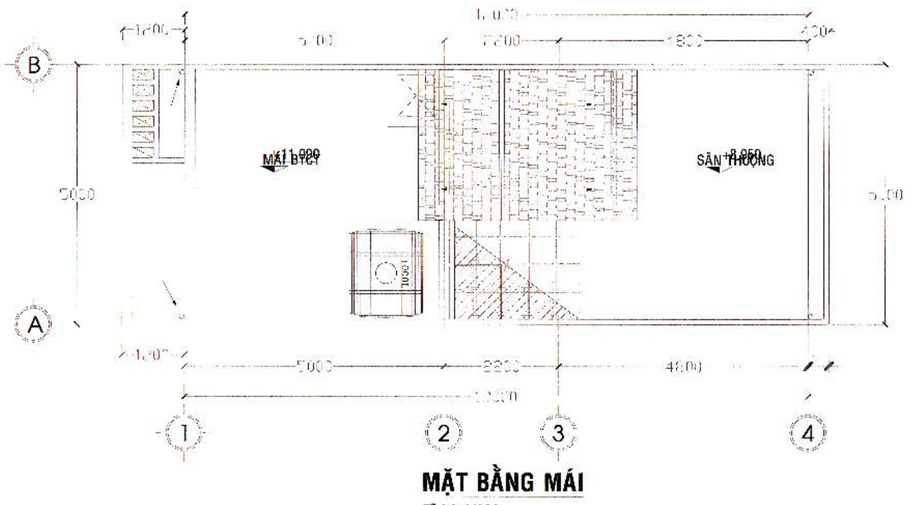


**MẶT BẰNG MÁI**
Tỉ Lệ:1/100

## MẪU NHÀ ĐIỂN HÌNH MANG TÍNH CHẤT THAM KHẢO

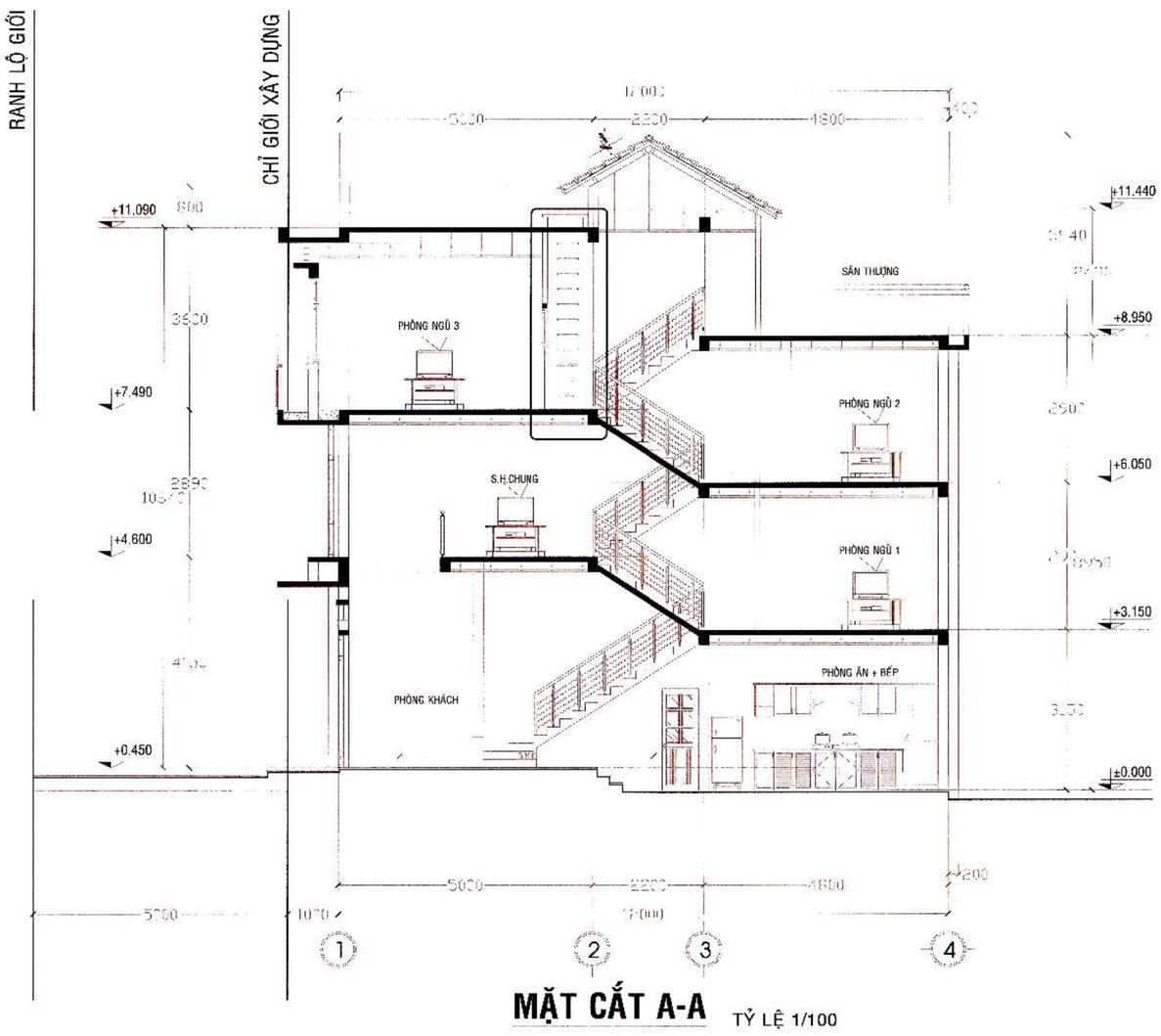


**MẶT CẮT A-A** TỶ LỆ 1/100

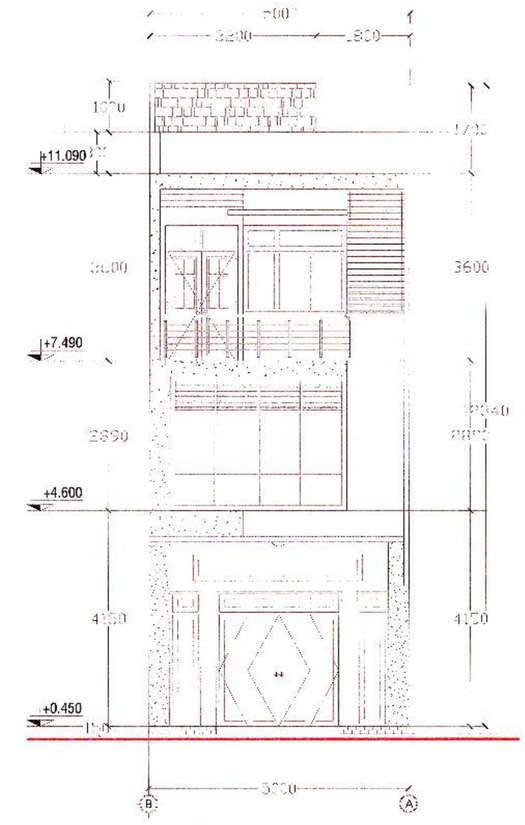


**MẶT ĐỨNG TRỤC B-A**
Tỉ Lệ:1/100

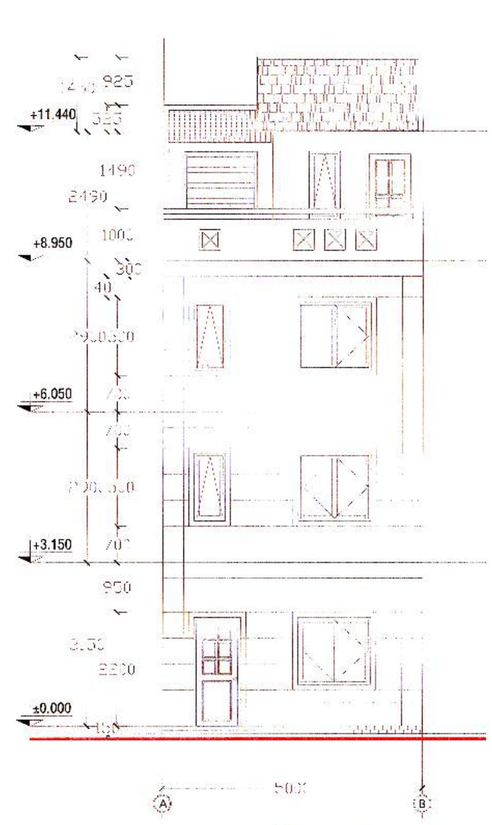


**MẶT ĐỨNG TRỤC A-B**
Tỉ Lệ:1/100

**PHỐI CẢNH MINH HỌA**

CƠ QUAN PHÊ DUYỆT
UBND PHƯỜNG CHƠN THÀNH
KÈM THEO QUYẾT ĐỊNH SỐ 1431/QĐ-UBND NGÀY 15 THÁNG 4 NĂM 2026

CƠ QUAN THẨM ĐỊNH
PHÒNG KINH TẾ, HẠ TẦNG VÀ ĐÔ THỊ P. CHƠN THÀNH
PHÓ TRƯỞNG PHÒNG
Lê Tấn Bình
KÈM THEO CÔNG VĂN SỐ 852/TTr NGÀY 14 THÁNG 4 NĂM 2026

CHỦ ĐẦU TƯ (CƠ QUAN TỔ CHỨC LẬP QUY HOẠCH)
CÔNG TY CP PHÁT TRIỂN HTKT BECAMEX - BÌNH PHƯỚC
TỔNG GIÁM ĐỐC
Đặng Văn Dũng
KÈM THEO TỜ TRÌNH SỐ 1021/TTr-BHT NGÀY 13 THÁNG 4 NĂM 2026

CÔNG TRÌNH- ĐỊA ĐIỂM: **QUY HOẠCH CHI TIẾT XÂY DỰNG TỶ LỆ 1/500**
KHU DÂN CƯ HIẾU CẢM 2
PHƯỜNG CHƠN THÀNH, TỈNH ĐỒNG NAI

TÊN BẢN VẼ:
BẢN VẼ THIẾT KẾ KIẾN TRÚC ĐÔ THỊ ĐIỂN HÌNH

| BẢN VẼ : QH5D | GHÉP: | TỶ LỆ: 1/500 | NGÀY HT: /2026 |
|---|---|---|---|
| THIẾT KẾ | KTS. NGUYỄN THÁI THỊNH | | |
| CHỦ TRÌ | KTS. NGUYỄN THÁI THỊNH | | |
| CHỦ NHIỆM | KTS. VÕ THANH TUYỀN | | |
| QL KỸ THUẬT | KTS. NGUYỄN HỮU PHI | | |
| GĐ.TTQH | KTS. VÕ THANH TUYỀN | | |

ĐƠN VỊ TƯ VẤN THIẾT KẾ
TẬP ĐOÀN ĐẦU TƯ VÀ PHÁT TRIỂN CÔNG NGHIỆP BECAMEX - CTCP
TỔNG GIÁM ĐỐC
NGUYỄN VĂN THANH HUY
ĐỊA CHỈ: TẦNG 10, TÒA NHÀ MPLAZA SAIGON, SỐ 39 LÊ DUẨN, P. SÀI GÒN - TP. HỒ CHÍ MINH, VIỆT NAM

TÊN CÔNG TRÌNH: KHU DÂN CƯ HIẾU CẢM 2
TÊN BẢN VẼ: CHIẾU BẢN VẼ THIẾT KẾ KIẾN TRÚC ĐÔ THỊ ĐIỂN HÌNH

BM-35-01-25110001